

## ОПИСАНИЕ МЕСТОПОЛОЖЕНИЯ ГРАНИЦ

**Публичный сервитут «Реконструкция распределительных электрических сетей 0,4-10 кВ в Уч. Пушкинский, Нижнеудинский район, Иркутской области»**

### Раздел 1

Сведения об объекте		
№ п/п	Характеристики объекта	Описание характеристик
1	2	3
1	Местоположение объекта	Российская Федерация, Иркутская область, Нижнеудинский район, уч. Пушкинский
2	Площадь объекта+/- величина погрешности (Р+/- ДельтаР)	19311 кв.м.
3	Иные характеристики	<p>Вид зоны: Публичный сервитут Реконструкция распределительных электрических сетей 0,4-10 кВ в Уч. Пушкинский, Нижнеудинский район, Иркутской области».</p> <p>Содержание ограничений: Публичный сервитут устанавливается для эксплуатации объекта электросетевого хозяйства «распределительных электрических сетей 0,4-10 кВ уч. Пушкинский, Нижнеудинский район, Иркутской области» Срок установления публичного сервитута – 6 лет</p>

<b>Участок :ЗУ2- уч. Пушкинский</b>		
Площадь, кв.м		19311
н468	636554.71	2200245.77
н469	636563.87	2200249.03
н470	636561.20	2200256.67
н471	636553.37	2200253.67
н472	636464.20	2200246.13
н473	636408.17	2200254.34
н474	636339.73	2200258.88
н475	636305.42	2200268.79
н476	636303.09	2200272.16
н477	636299.94	2200270.37
н478	636253.94	2200283.66
н479	636253.46	2200286.20
н480	636248.06	2200285.36
н481	636151.92	2200313.14
н482	636072.48	2200333.23
н483	636037.28	2200342.67
н484	636036.97	2200344.53
н485	636029.13	2200344.85
н486	635923.71	2200375.13
н487	635927.70	2200386.93
н488	635921.83	2200388.78
н489	635923.09	2200384.88
н490	635922.82	2200384.79

н491	635921.56	2200388.69
н492	635920.29	2200389.30
н493	635915.48	2200376.77
н494	635881.44	2200387.95
н495	635842.99	2200402.22
н496	635842.44	2200400.70
н497	635547.10	2200497.42
н498	635269.67	2200599.53
н499	635217.38	2200620.63
н500	635160.68	2200646.46
н501	635159.96	2200644.90
н502	635152.82	2200648.38
н503	635153.37	2200649.82
н504	635021.83	2200725.95
н505	635020.39	2200722.88
н506	634985.73	2200739.13
н507	634986.50	2200740.77
н508	634806.63	2200818.86
н509	634616.98	2200893.92
н510	634616.97	2200893.92
н511	634519.49	2200932.16
н512	634422.33	2200967.08
н513	634421.35	2200967.29
н514	634362.99	2200985.79
н515	634363.68	2200990.13
н516	634358.79	2200991.02
н517	634357.89	2200987.64
н518	634330.32	2200997.63
н519	634325.21	2201004.43
н520	634318.98	2200998.73
н521	634325.65	2200990.59
н522	634361.22	2200977.68
н523	634420.65	2200959.29
н524	634515.71	2200925.04
н525	634803.26	2200811.45
н526	635018.87	2200718.30
н527	635106.92	2200666.95
н528	635106.93	2200666.94
н529	635152.49	2200641.30
н530	635214.64	2200613.07
н531	635267.08	2200591.78
н532	635545.03	2200489.34
н533	635877.94	2200380.76
н534	636025.61	2200337.39
н535	636069.17	2200325.50
н536	636149.86	2200305.40
н537	636251.25	2200275.35
н538	636295.74	2200262.78
н539	636338.27	2200250.95

н540	636407.17	2200246.40
н467	636464.01	2200238.12
н468	636554.71	2200245.77
н541	636340.12	2200255.63
н542	636340.34	2200256.60
н543	636339.36	2200256.82
н544	636339.14	2200255.85
н541	636340.12	2200255.63
н545	636297.62	2200265.48
н546	636297.86	2200266.46
н547	636296.89	2200266.70
н548	636296.65	2200265.73
н545	636297.62	2200265.48
н549	636253.02	2200277.36
н550	636253.27	2200278.32
н551	636252.30	2200278.58
н552	636252.05	2200277.61
н549	636253.02	2200277.36
н553	636070.87	2200326.84
н554	636071.10	2200327.81
н555	636070.12	2200328.04
н556	636069.90	2200327.07
н553	636070.87	2200326.84
н557	636027.42	2200339.23
н558	636027.70	2200340.19
н559	636026.74	2200340.47
н560	636026.46	2200339.51
н557	636027.42	2200339.23
н561	635980.46	2200352.80
н562	635980.73	2200353.76
н563	635979.77	2200354.04
н564	635979.49	2200353.07
н561	635980.46	2200352.80
н565	635945.38	2200362.51
н566	635945.67	2200363.46
н567	635944.71	2200363.75
н568	635944.42	2200362.80
н565	635945.38	2200362.51
н569	635924.53	2200369.49
н570	635924.63	2200369.75
н571	635921.09	2200371.08

н572	635920.99	2200370.82
н569	635924.53	2200369.49
н573	635920.41	2200373.04
н574	635922.38	2200378.17
н575	635919.32	2200379.35
н576	635917.34	2200374.22
н573	635920.41	2200373.04
н577	635912.40	2200373.64
н578	635912.48	2200373.91
н579	635908.72	2200374.99
н580	635908.65	2200374.72
н577	635912.40	2200373.64
н581	635879.17	2200383.76
н582	635879.49	2200384.71
н583	635878.54	2200385.02
н584	635878.22	2200384.07
н581	635879.17	2200383.76
н585	635843.50	2200395.93
н586	635843.81	2200396.88
н587	635842.86	2200397.19
н588	635842.55	2200396.24
н585	635843.50	2200395.93
н589	635808.79	2200406.97
н590	635809.09	2200407.92
н591	635808.14	2200408.23
н592	635807.83	2200407.28
н589	635808.79	2200406.97
н593	635766.88	2200420.63
н594	635767.20	2200421.58
н595	635766.25	2200421.90
н596	635765.94	2200420.95
н593	635766.88	2200420.63
н597	635729.46	2200433.26
н598	635729.77	2200434.21
н599	635728.82	2200434.52
н600	635728.51	2200433.57
н597	635729.46	2200433.26
н601	635701.66	2200442.02
н602	635701.96	2200442.97
н603	635701.01	2200443.28
н604	635700.71	2200442.33

н601	635701.66	2200442.02
н605	635664.56	2200454.26
н606	635664.87	2200455.21
н607	635663.92	2200455.52
н608	635663.61	2200454.57
н605	635664.56	2200454.26
н609	635625.56	2200467.12
н610	635625.88	2200468.07
н611	635624.93	2200468.39
н612	635624.61	2200467.44
н609	635625.56	2200467.12
н613	635586.89	2200479.89
н614	635587.20	2200480.84
н615	635586.25	2200481.15
н616	635585.94	2200480.20
н613	635586.89	2200479.89
н617	635546.43	2200493.19
н618	635546.74	2200494.14
н619	635545.79	2200494.45
н620	635545.48	2200493.50
н617	635546.43	2200493.19
н621	635506.30	2200506.46
н622	635506.66	2200507.40
н623	635505.73	2200507.76
н624	635505.36	2200506.82
н621	635506.30	2200506.46
н625	635460.69	2200524.10
н626	635461.04	2200525.03
н627	635460.11	2200525.39
н628	635459.75	2200524.45
н625	635460.69	2200524.10
н629	635412.69	2200541.93
н630	635413.03	2200542.87
н631	635412.09	2200543.21
н632	635411.75	2200542.27
н629	635412.69	2200541.93
н633	635379.44	2200553.89
н634	635379.78	2200554.83
н635	635378.84	2200555.17
н636	635378.50	2200554.23
н633	635379.44	2200553.89

н637	635350.14	2200564.55
н638	635350.48	2200565.49
н639	635349.54	2200565.83
н640	635349.20	2200564.89
н637	635350.14	2200564.55
н641	635309.84	2200578.96
н642	635310.18	2200579.90
н643	635309.25	2200580.25
н644	635308.90	2200579.31
н641	635309.84	2200578.96
н645	635268.05	2200594.82
н646	635268.41	2200595.76
н647	635267.48	2200596.12
н648	635267.11	2200595.19
н645	635268.05	2200594.82
н649	635215.54	2200615.93
н650	635215.93	2200616.85
н651	635215.01	2200617.24
н652	635214.62	2200616.32
н649	635215.54	2200615.93
н653	635174.24	2200634.13
н654	635174.68	2200635.03
н655	635173.78	2200635.47
н656	635173.34	2200634.57
н653	635174.24	2200634.13
н657	635130.53	2200657.10
н658	635131.02	2200657.98
н659	635130.14	2200658.46
н660	635129.66	2200657.59
н657	635130.53	2200657.10
н661	635095.09	2200677.74
н662	635095.60	2200678.60
н663	635094.74	2200679.11
н664	635094.23	2200678.25
н661	635095.09	2200677.74
н665	635060.10	2200698.78
н666	635060.61	2200699.64
н667	635059.75	2200700.15
н668	635059.24	2200699.29
н665	635060.10	2200698.78

н669	635024.82	2200716.81
н670	635025.86	2200719.57
н671	635025.54	2200719.69
н672	635024.51	2200716.93
н669	635024.82	2200716.81
н673	634975.85	2200740.94
н674	634976.25	2200741.85
н675	634975.34	2200742.26
н676	634974.93	2200741.34
н673	634975.85	2200740.94
н677	634928.26	2200761.91
н678	634928.66	2200762.83
н679	634927.75	2200763.23
н680	634927.34	2200762.32
н677	634928.26	2200761.91
н681	634880.82	2200782.52
н682	634881.22	2200783.44
н683	634880.30	2200783.84
н684	634879.91	2200782.92
н681	634880.82	2200782.52
н685	634840.95	2200799.62
н686	634841.35	2200800.54
н687	634840.43	2200800.94
н688	634840.03	2200800.02
н685	634840.95	2200799.62
н689	634803.31	2200816.03
н690	634803.71	2200816.94
н691	634802.80	2200817.35
н692	634802.39	2200816.43
н689	634803.31	2200816.03
н693	634766.04	2200832.62
н694	634766.44	2200833.54
н695	634765.52	2200833.94
н696	634765.12	2200833.02
н693	634766.04	2200832.62
н697	634730.87	2200847.35
н698	634731.24	2200848.28
н699	634730.31	2200848.64
н700	634729.94	2200847.71
н697	634730.87	2200847.35
н701	634681.71	2200865.33

н702	634682.05	2200866.27
н703	634681.11	2200866.62
н704	634680.77	2200865.68
н701	634681.71	2200865.33
н705	634633.14	2200883.37
н706	634633.48	2200884.31
н707	634632.54	2200884.65
н708	634632.20	2200883.71
н705	634633.14	2200883.37
н709	634588.11	2200899.18
н710	634588.46	2200900.12
н711	634587.53	2200900.47
н712	634587.18	2200899.54
н709	634588.11	2200899.18
н713	634548.43	2200915.35
н714	634548.81	2200916.28
н715	634547.89	2200916.66
н716	634547.50	2200915.73
н713	634548.43	2200915.35
н717	634516.58	2200928.87
н718	634517.66	2200930.25
н719	634517.22	2200930.60
н720	634516.13	2200929.23
н717	634516.58	2200928.87
н721	634370.24	2200979.12
н722	634370.47	2200980.10
н723	634369.49	2200980.32
н724	634369.27	2200979.35
н721	634370.24	2200979.12



## ОПИСАНИЕ МЕСТОПОЛОЖЕНИЯ ГРАНИЦ

**Публичный сервитут «Реконструкция распределительных электрических сетей 0,4-10 кВ в д. Привольное, Нижнеудинский район, Иркутской области»**

### Раздел 1

Сведения об объекте		
№ п/п	Характеристики объекта	Описание характеристик
1	2	3
1	Местоположение объекта	Российская Федерация, Иркутская область, Нижнеудинский район, д. Привольное
2	Площадь объекта+/- величина погрешности (Р+/- ДельтаР)	26112,00 кв.м. ± 57
3	Иные характеристики	<p>Вид зоны: Публичный сервитут Реконструкция распределительных электрических сетей 0,4-10 кВ в д. Привольное, Нижнеудинский район, Иркутской области».</p> <p>Содержание ограничений: Публичный сервитут устанавливается для эксплуатации объекта электросетевого хозяйства «распределительных электрических сетей 0,4-10 кВ в д. Привольное, Нижнеудинский район, Иркутской области» Сроу установления публичного сервитута – 6 лет</p>

№ точки	Х	У
<b>Участок :ЗУ1 д. Привольное</b>		
	Площадь, кв.м	26112,00
н1	637325.02	2199922.96
н2	637332.55	2199925.67
н3	637327.98	2199936.18
н4	637369.63	2199937.20
н5	637365.56	2199927.01
н6	637372.50	2199924.27
н7	637378.05	2199937.49
н8	637512.50	2199940.64
н9	637812.32	2200030.80
н10	637875.03	2200041.43
н11	637889.11	2200041.97
н12	637888.84	2200043.82
н13	638044.01	2200071.13
н14	638041.95	2200078.69
н15	637897.66	2200053.79
н16	637897.77	2200051.83
н17	637881.61	2200051.14
н18	637815.44	2200039.49
н19	637812.07	2200038.93
н20	637819.57	2200067.76

н21	637830.30	2200082.22
н22	637830.03	2200087.46
н23	637834.42	2200087.96
н24	637885.99	2200159.40
н25	637885.92	2200164.30
н26	637889.83	2200164.56
н27	637898.61	2200176.85
н28	637973.84	2200187.61
н29	637973.56	2200190.32
н30	637973.37	2200193.25
н31	637972.82	2200197.43
н32	638132.95	2200224.07
н33	638145.37	2200211.62
н34	638151.29	2200217.47
н35	638143.07	2200225.74
н36	638198.93	2200235.06
н37	638201.52	2200223.96
н38	638209.49	2200226.07
н39	638206.86	2200236.38
н40	638318.97	2200254.98
н41	638318.03	2200250.46
н42	638325.50	2200248.56
н43	638327.36	2200256.53
н44	638414.89	2200271.05
н45	638663.39	2200389.85
н46	638660.13	2200396.82
н47	638412.62	2200278.82
н48	638209.79	2200244.99
н49	638209.60	2200246.01
н50	638169.73	2200238.01
н51	638169.78	2200237.33
н52	638134.13	2200232.36
н53	638082.96	2200224.03
н54	638083.07	2200223.21
н55	638040.05	2200215.98
н56	638039.86	2200216.92
н57	637964.23	2200204.29
н58	637960.62	2200194.23
н59	637932.96	2200190.09
н60	637929.81	2200199.33
н61	637922.00	2200197.06
н62	637925.02	2200188.90
н63	637831.13	2200177.06
н64	637832.13	2200182.03
н65	637824.42	2200184.01
н66	637822.51	2200175.94
н67	637799.58	2200172.82
н68	637797.95	2200177.87
н69	637789.43	2200176.41

н70	637790.75	2200171.65
н71	637697.30	2200159.11
н72	637696.80	2200164.56
н73	637688.43	2200163.59
н74	637688.79	2200157.94
н75	637660.89	2200154.20
н76	637648.85	2200160.16
н77	637644.57	2200152.01
н78	637509.67	2200133.90
н79	637508.17	2200144.70
н80	637498.53	2200144.19
н81	637500.31	2200135.59
н82	637456.36	2200148.19
н83	637430.76	2200152.56
н84	637298.54	2200123.98
н85	637298.44	2200121.29
н86	637298.16	2200121.30
н87	637298.25	2200123.92
н88	637298.16	2200123.90
н89	637264.89	2200118.34
н90	637249.64	2200122.82
н91	637247.53	2200115.58
н92	637150.39	2200099.26
н93	637116.42	2200094.58
н94	637111.97	2200109.10
н95	637103.74	2200108.91
н96	637107.98	2200094.87
н97	637062.43	2200099.63
н98	637062.75	2200109.71
н99	637057.67	2200111.02
н100	637056.44	2200100.29
н101	636972.31	2200109.50
н102	636950.09	2200112.99
н103	636955.50	2200116.09
н104	636951.69	2200122.94
н105	636937.69	2200115.20
н106	636906.80	2200120.71
н107	636890.20	2200134.48
н108	636885.86	2200130.52
н109	636892.47	2200123.26
н110	636817.40	2200136.65
н111	636799.18	2200141.40
н112	636802.97	2200146.15
н113	636803.26	2200147.82
н114	636801.63	2200149.09
н115	636800.67	2200148.81
н116	636800.39	2200149.77
н117	636798.14	2200152.09
н118	636791.80	2200145.06

н119	636773.54	2200156.24
н120	636747.73	2200176.89
н121	636743.42	2200171.36
н122	636769.12	2200149.57
н123	636791.37	2200136.09
н124	636815.77	2200128.81
н125	636899.06	2200113.96
н126	636889.99	2200094.58
н127	636902.59	2200077.18
н128	636909.05	2200081.60
н129	636899.13	2200095.52
н130	636907.23	2200112.51
н131	636973.18	2200100.88
н132	637054.08	2200092.45
н133	637057.94	2200067.23
н134	637054.29	2200037.42
н135	637062.48	2200036.53
н136	637065.87	2200068.32
н137	637062.31	2200091.59
н138	637113.57	2200086.16
н139	637145.37	2200090.40
н140	637135.76	2200058.88
н141	637143.35	2200056.83
н142	637154.15	2200091.77
н143	637265.50	2200110.33
н144	637299.18	2200115.96
н145	637430.87	2200144.17
н146	637457.59	2200139.53
н147	637467.22	2200140.06
н148	637467.40	2200136.41
н149	637506.46	2200125.55
н150	637887.78	2200175.54
н151	637811.97	2200071.19
н152	637803.17	2200036.48
н153	637515.16	2199949.86
н154	637514.65	2199952.98
н155	637506.75	2199951.68
н156	637507.26	2199948.61
н157	637272.70	2199942.77
н158	637269.59	2199944.09
н159	637266.36	2199936.15
н160	637271.63	2199934.36
н161	637289.94	2199934.33
н162	637319.24	2199935.75
н1	637325.02	2199922.96
н163	638652.32	2200389.37
н164	638655.14	2200390.01
н165	638655.06	2200390.35

н166	638652.24	2200389.71
н163	638652.32	2200389.37
н167	638621.25	2200372.80
н168	638622.15	2200373.24
н169	638621.71	2200374.13
н170	638620.81	2200373.69
н167	638621.25	2200372.80
н171	638589.26	2200357.27
н172	638590.16	2200357.70
н173	638589.73	2200358.61
н174	638588.83	2200358.17
н171	638589.26	2200357.27
н175	638556.93	2200341.74
н176	638557.83	2200342.17
н177	638557.40	2200343.08
н178	638556.50	2200342.65
н175	638556.93	2200341.74
н179	638514.76	2200321.93
н180	638515.66	2200322.36
н181	638515.22	2200323.26
н182	638514.32	2200322.83
н179	638514.76	2200321.93
н183	638478.49	2200303.97
н184	638479.39	2200304.40
н185	638478.95	2200305.30
н186	638478.05	2200304.87
н183	638478.49	2200303.97
н187	638446.48	2200288.91
н188	638447.40	2200289.31
н189	638446.99	2200290.23
н190	638446.08	2200289.83
н187	638446.48	2200288.91
н191	638412.20	2200275.27
н192	638412.96	2200278.67
н193	638412.68	2200278.72
н194	638411.92	2200275.33
н191	638412.20	2200275.27
н195	638373.68	2200268.60
н196	638374.66	2200268.77
н197	638374.49	2200269.75
н198	638373.51	2200269.59

н195	638373.68	2200268.60
н199	638345.75	2200263.61
н200	638346.74	2200263.79
н201	638346.56	2200264.77
н202	638345.58	2200264.60
н199	638345.75	2200263.61
н203	638322.08	2200250.96
н204	638322.31	2200251.93
н205	638321.34	2200252.17
н206	638321.11	2200251.19
н203	638322.08	2200250.96
н207	638301.37	2200255.74
н208	638302.35	2200255.90
н209	638302.19	2200256.89
н210	638301.20	2200256.73
н207	638301.37	2200255.74
н211	638264.05	2200249.95
н212	638265.04	2200250.11
н213	638264.88	2200251.10
н214	638263.89	2200250.93
н211	638264.05	2200249.95
н215	638224.43	2200243.22
н216	638225.42	2200243.39
н217	638225.25	2200244.38
н218	638224.26	2200244.21
н215	638224.43	2200243.22
н219	638202.73	2200225.84
н220	638203.28	2200226.67
н221	638202.45	2200227.23
н222	638201.90	2200226.40
н219	638202.73	2200225.84
н223	638186.31	2200236.62
н224	638187.29	2200236.79
н225	638187.12	2200237.77
н226	638186.14	2200237.60
н223	638186.31	2200236.62
н227	638148.65	2200229.90
н228	638149.63	2200230.07
н229	638149.46	2200231.05
н230	638148.48	2200230.88
н227	638148.65	2200229.90

н231	638147.88	2200215.09
н232	638147.98	2200216.09
н233	638146.99	2200216.19
н234	638146.88	2200215.20
н231	638147.88	2200215.09
н235	638106.47	2200223.06
н236	638107.46	2200223.23
н237	638107.28	2200224.22
н238	638106.30	2200224.05
н235	638106.47	2200223.06
н239	638069.28	2200216.22
н240	638070.26	2200216.40
н241	638070.09	2200217.38
н242	638069.10	2200217.21
н239	638069.28	2200216.22
н243	638031.26	2200209.86
н244	638032.25	2200210.01
н245	638032.09	2200211.00
н246	638031.10	2200210.84
н243	638031.26	2200209.86
н247	637991.86	2200203.95
н248	637992.85	2200204.10
н249	637992.69	2200205.09
н250	637991.71	2200204.94
н247	637991.86	2200203.95
н251	637966.03	2200190.70
н252	637969.18	2200190.90
н253	637969.16	2200191.22
н254	637966.01	2200191.02
н251	637966.03	2200190.70
н255	637929.56	2200185.33
н256	637930.55	2200185.48
н257	637930.40	2200186.47
н258	637929.41	2200186.32
н255	637929.56	2200185.33
н259	637926.59	2200197.12
н260	637927.56	2200197.37
н261	637927.31	2200198.34
н262	637926.34	2200198.09
н259	637926.59	2200197.12

н263	637894.35	2200176.47
н264	637894.58	2200176.72
н265	637891.28	2200179.68
н266	637891.05	2200179.43
н263	637894.35	2200176.47
н267	637866.80	2200143.11
н268	637867.36	2200143.93
н269	637866.54	2200144.50
н270	637865.97	2200143.67
н267	637866.80	2200143.11
н271	637837.10	2200100.18
н272	637837.66	2200101.00
н273	637836.83	2200101.56
н274	637836.27	2200100.74
н271	637837.10	2200100.18
н275	637815.84	2200069.31
н276	637819.32	2200071.31
н277	637819.18	2200071.56
н278	637815.70	2200069.55
н275	637815.84	2200069.31
н279	637806.58	2200033.14
н280	637807.27	2200036.45
н281	637806.98	2200036.51
н282	637806.29	2200033.20
н279	637806.58	2200033.14
н283	637770.32	2200022.04
н284	637771.28	2200022.33
н285	637770.99	2200023.29
н286	637770.03	2200023.00
н283	637770.32	2200022.04
н287	637733.88	2200010.62
н288	637734.84	2200010.90
н289	637734.56	2200011.86
н290	637733.60	2200011.58
н287	637733.88	2200010.62
н291	637696.10	2200000.45
н292	637697.07	2200000.71
н293	637696.80	2200001.68
н294	637695.84	2200001.41
н291	637696.10	2200000.45
н295	637648.26	2199987.09



н296	637649.21	2199987.38
н297	637648.93	2199988.34
н298	637647.97	2199988.05
н295	637648.26	2199987.09
н299	637603.42	2199972.72
н300	637604.38	2199973.02
н301	637604.07	2199973.98
н302	637603.12	2199973.67
н299	637603.42	2199972.72
н303	637556.26	2199957.77
н304	637557.21	2199958.07
н305	637556.92	2199959.03
н306	637555.96	2199958.73
н303	637556.26	2199957.77
н307	637511.80	2199944.58
н308	637512.11	2199944.58
н309	637512.11	2199947.77
н310	637511.79	2199947.77
н307	637511.80	2199944.58
н311	637473.71	2199943.17
н312	637474.71	2199943.20
н313	637474.69	2199944.20
н314	637473.69	2199944.17
н311	637473.71	2199943.17
н315	637423.65	2199942.37
н316	637424.65	2199942.38
н317	637424.63	2199943.38
н318	637423.63	2199943.37
н315	637423.65	2199942.37
н319	637372.55	2199941.44
н320	637373.55	2199941.46
н321	637373.53	2199942.46
н322	637372.53	2199942.44
н319	637372.55	2199941.44
н323	637368.49	2199926.83
н324	637368.81	2199927.78
н325	637367.86	2199928.10
н326	637367.54	2199927.15
н323	637368.49	2199926.83
н327	637329.23	2199925.93
н328	637330.20	2199926.17

н329	637329.95	2199927.14
н330	637328.98	2199926.90
н327	637329.23	2199925.93
н331	637325.41	2199940.50
н332	637326.41	2199940.54
н333	637326.38	2199941.54
н334	637325.38	2199941.50
н331	637325.41	2199940.50
н335	637288.52	2199938.69
н336	637289.52	2199938.74
н337	637289.47	2199939.74
н338	637288.47	2199939.69
н335	637288.52	2199938.69
н339	637249.16	2200116.52
н340	637250.15	2200116.61
н341	637250.06	2200117.61
н342	637249.06	2200117.51
н339	637249.16	2200116.52
н343	637330.93	2200127.46
н344	637331.91	2200127.65
н345	637331.72	2200128.63
н346	637330.74	2200128.44
н343	637330.93	2200127.46
н347	637370.56	2200134.99
н348	637371.54	2200135.18
н349	637371.35	2200136.16
н350	637370.37	2200135.97
н347	637370.56	2200134.99
н351	637401.74	2200141.47
н352	637402.72	2200141.68
н353	637402.51	2200142.65
н354	637401.53	2200142.45
н351	637401.74	2200141.47
н355	637431.05	2200147.80
н356	637432.05	2200147.84
н357	637432.01	2200148.84
н358	637431.01	2200148.80
н355	637431.05	2200147.80
н359	637469.25	2200142.53
н360	637469.34	2200143.53
н361	637468.34	2200143.62

н362	637468.25	2200142.62
н359	637469.25	2200142.53
н363	637153.24	2200090.14
н364	637153.37	2200090.41
н365	637150.02	2200092.10
н366	637149.88	2200091.84
н363	637153.24	2200090.14
н367	637140.19	2200058.34
н368	637140.49	2200059.29
н369	637139.54	2200059.59
н370	637139.24	2200058.63
н367	637140.19	2200058.34
н371	637092.37	2200093.41
н372	637095.33	2200093.43
н373	637095.33	2200093.77
н374	637092.37	2200093.75
н371	637092.37	2200093.41
н375	637108.51	2200106.59
н376	637109.21	2200107.31
н377	637108.49	2200108.01
н378	637107.79	2200107.29
н375	637108.51	2200106.59
н379	637060.46	2200107.68
н380	637060.90	2200108.58
н381	637060.00	2200109.02
н382	637059.56	2200108.12
н379	637060.46	2200107.68
н383	637055.40	2200096.88
н384	637055.49	2200097.87
н385	637054.50	2200097.96
н386	637054.40	2200096.97
н383	637055.40	2200096.88
н387	637061.51	2200066.76
н388	637062.51	2200066.82
н389	637062.45	2200067.82
н390	637061.46	2200067.76
н387	637061.51	2200066.76
н391	637059.25	2200040.46
н392	637059.37	2200041.46
н393	637058.38	2200041.58
н394	637058.26	2200040.58



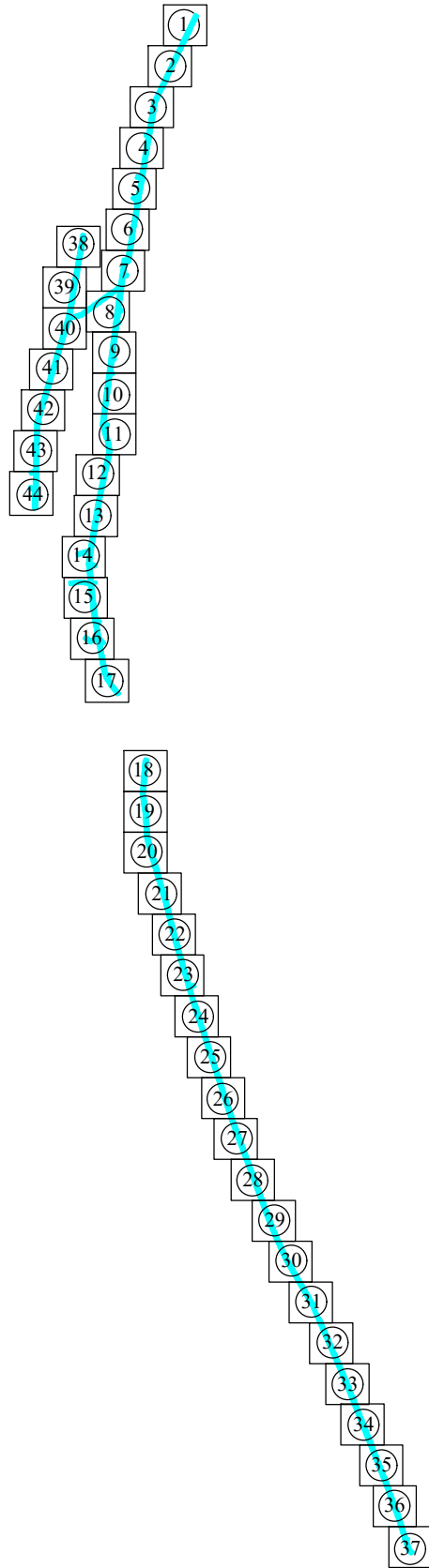

н391	637059.25	2200040.46
н395	637005.82	2200101.39
н396	637005.91	2200102.38
н397	637004.92	2200102.48
н398	637004.82	2200101.48
н395	637005.82	2200101.39
н399	636973.36	2200104.66
н400	636973.49	2200105.65
н401	636972.50	2200105.78
н402	636972.37	2200104.79
н399	636973.36	2200104.66
н403	636952.53	2200118.55
н404	636953.37	2200119.10
н405	636952.82	2200119.93
н406	636951.98	2200119.38
н403	636952.53	2200118.55
н407	636939.96	2200110.02
н408	636940.14	2200111.01
н409	636939.16	2200111.19
н410	636938.98	2200110.21
н407	636939.96	2200110.02
н411	636904.01	2200080.99
н412	636904.82	2200081.58
н413	636904.24	2200082.39
н414	636903.43	2200081.81
н411	636904.01	2200080.99
н415	636894.17	2200094.48
н416	636895.13	2200094.78
н417	636894.83	2200095.74
н418	636893.87	2200095.44
н415	636894.17	2200094.48
н419	636895.21	2200119.51
н420	636895.40	2200120.50
н421	636894.42	2200120.69
н422	636894.23	2200119.71
н419	636895.21	2200119.51
н423	636888.57	2200131.57
н424	636889.47	2200132.01
н425	636889.03	2200132.91
н426	636888.13	2200132.46
н423	636888.57	2200131.57

н427	636850.61	2200127.45
н428	636850.80	2200128.44
н429	636849.82	2200128.63
н430	636849.63	2200127.65
н427	636850.61	2200127.45
н431	636816.04	2200134.84
н432	636816.26	2200135.81
н433	636815.28	2200136.03
н434	636815.06	2200135.06
н431	636816.04	2200134.84
н435	636781.14	2200143.40
н436	636782.78	2200146.24
н437	636782.51	2200146.39
н438	636780.87	2200143.56
н435	636781.14	2200143.40
н439	636748.06	2200171.18
н440	636748.71	2200171.94
н441	636747.95	2200172.59
н442	636747.30	2200171.83
н439	636748.06	2200171.18
н443	637844.74	2200040.32
н444	637845.72	2200040.49
н445	637845.55	2200041.48
н446	637844.57	2200041.31
н443	637844.74	2200040.32
н447	637876.61	2200045.08
н448	637877.60	2200045.24
н449	637877.44	2200046.23
н450	637876.46	2200046.07
н447	637876.61	2200045.08
н451	637916.32	2200051.80
н452	637917.30	2200051.97
н453	637917.13	2200052.95
н454	637916.15	2200052.78
н451	637916.32	2200051.80
н455	637969.29	2200061.07
н456	637970.28	2200061.25
н457	637970.10	2200062.24
н458	637969.12	2200062.06
н455	637969.29	2200061.07

н459	638007.23	2200068.09
н460	638008.22	2200068.28
н461	638008.03	2200069.26
н462	638007.04	2200069.07
н459	638007.23	2200068.09
н463	638027.34	2200072.20
н464	638028.32	2200072.37
н465	638028.15	2200073.36
н466	638027.16	2200073.18
н463	638027.34	2200072.20



Условные обозначения:

-  - проектные границы публичного сервитута
- [38:11:110105](#) - границы и обозначение кадастрового квартала по сведениям ЕГРН
-  - границы и кадастровый номер земельных участков по сведениям ЕГРН
-  - проектируемая линия ВЛ-0,4 кВ и ВЛ-10 кВ
-  н326 - номер характерной точки границы
-  - проектируемые опоры

Примечание:

- границы публичного сервитута не пересекают границы административно-территориальных образований

Подпись кадастрового инженера  
ООО "ГЕОДЕЗИСТ"

Войткова С.И.

м.п.

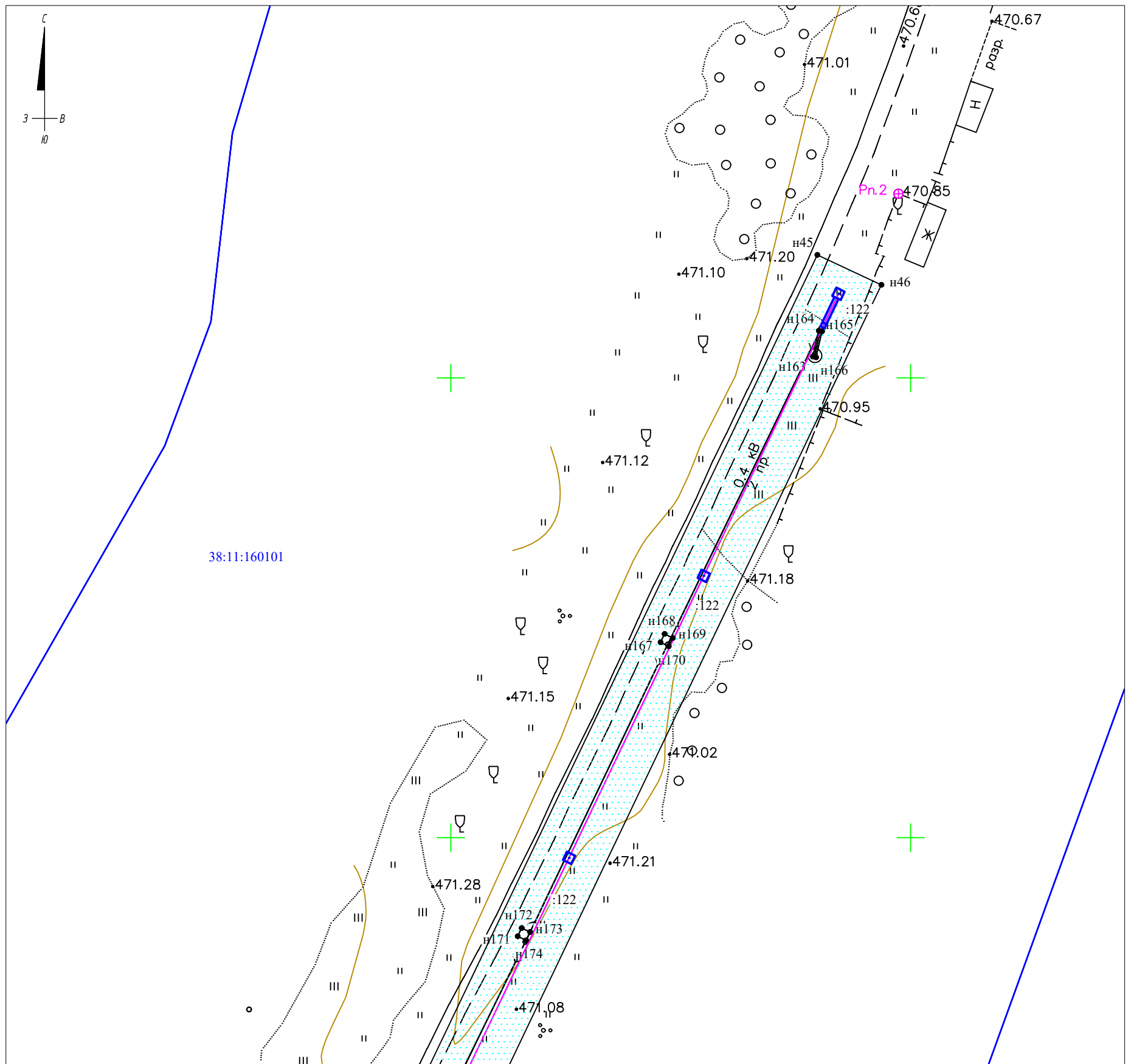

- Примечание:
- границы публичного сервитута не пересекают границы административно-территориальных образований
  - условные обозначения на обзорном листе



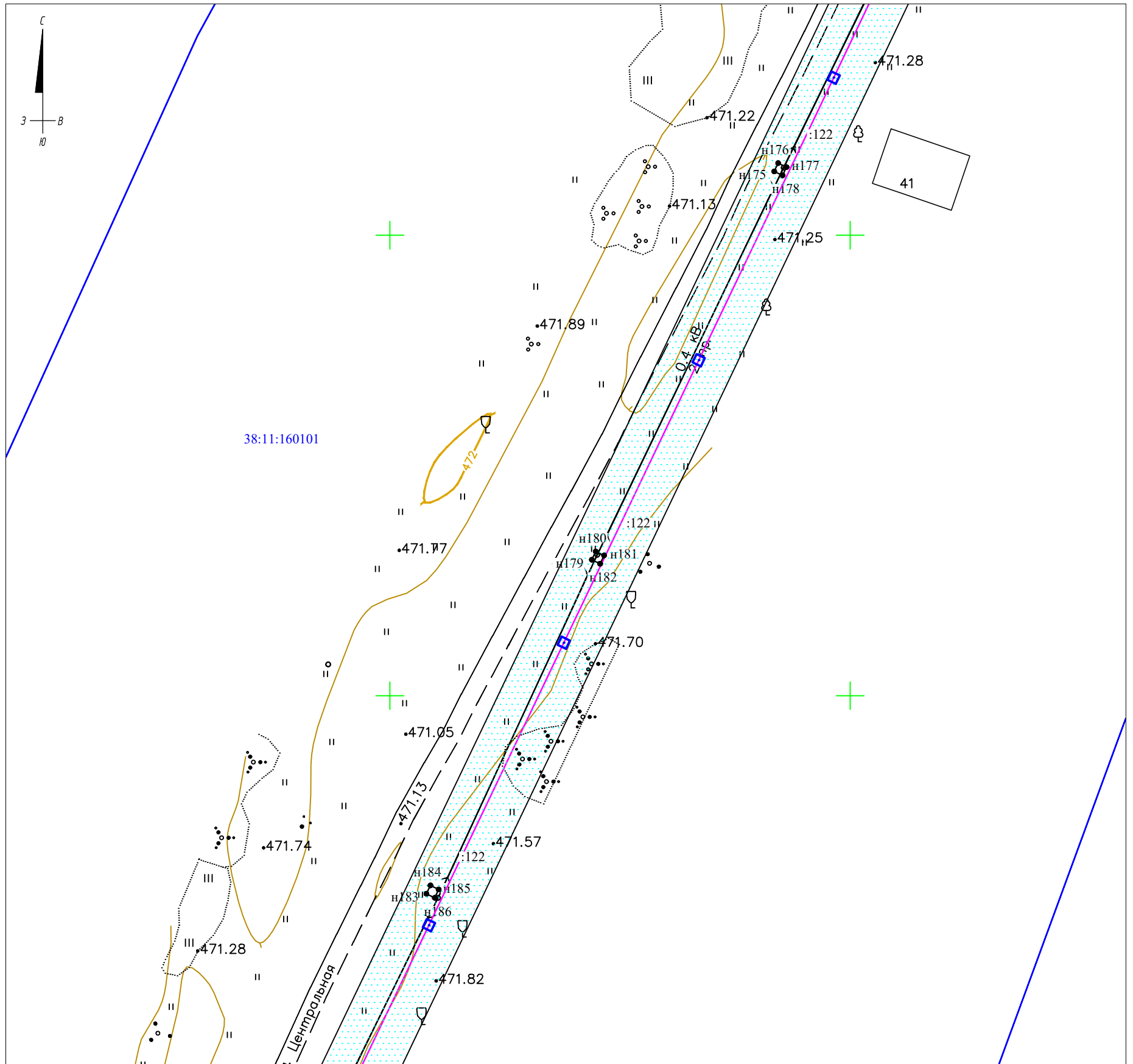

Примечание:  
• границы публичного сервитута не пересекают границы административно-территориальных образований  
• условные обозначения на обзорном листе

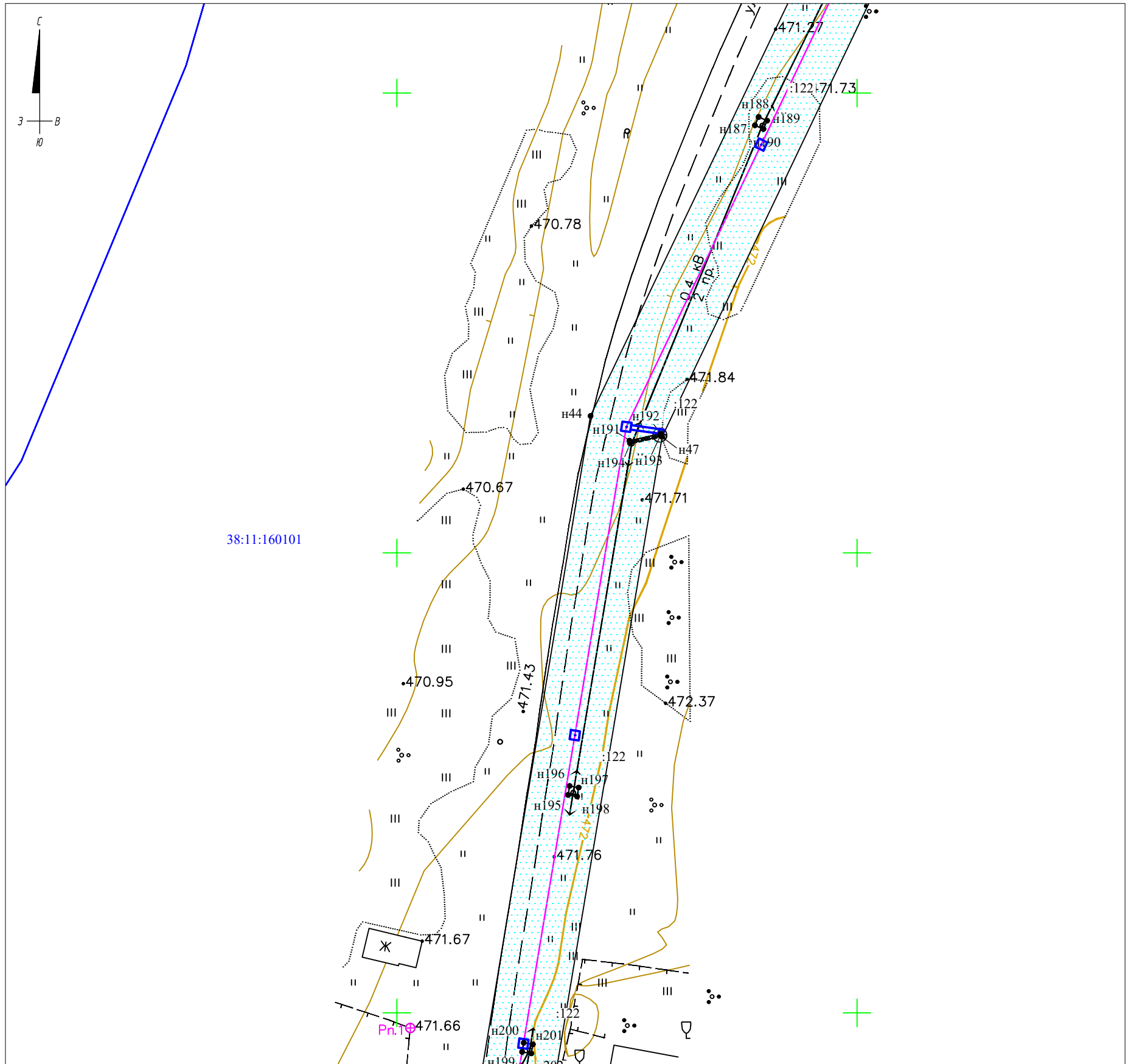

- Примечание:
- границы публичного сервитута не пересекают границы административно-территориальных образований
  - условные обозначения на обзорном листе

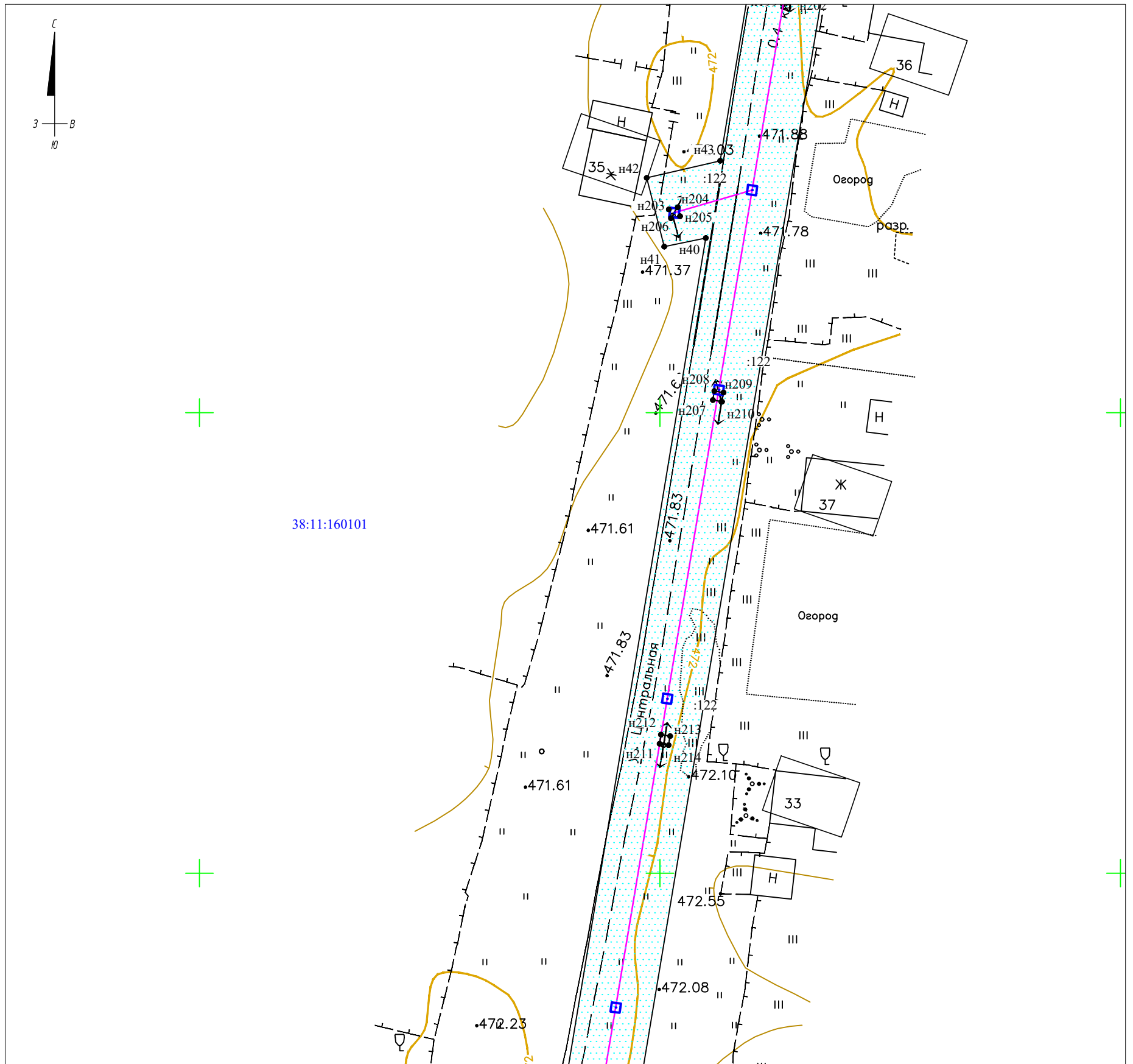

Примечание:

- границы публичного сервитута не пересекают границы административно-территориальных образований
- условные обозначения на обзорном листе

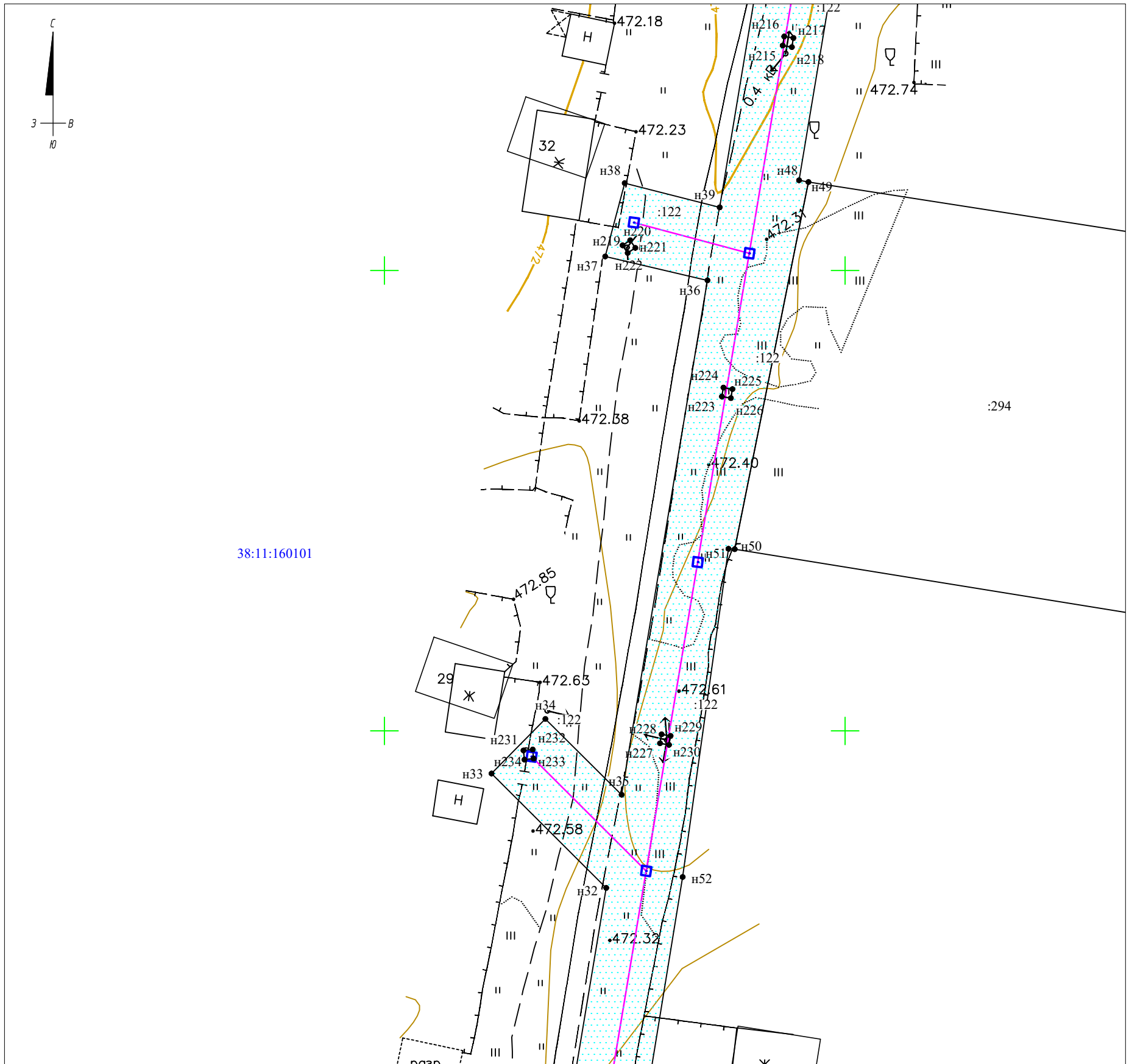

Примечание:

- границы публичного сервитута не пересекают границы административно-территориальных образований
- условные обозначения на обзорном листе

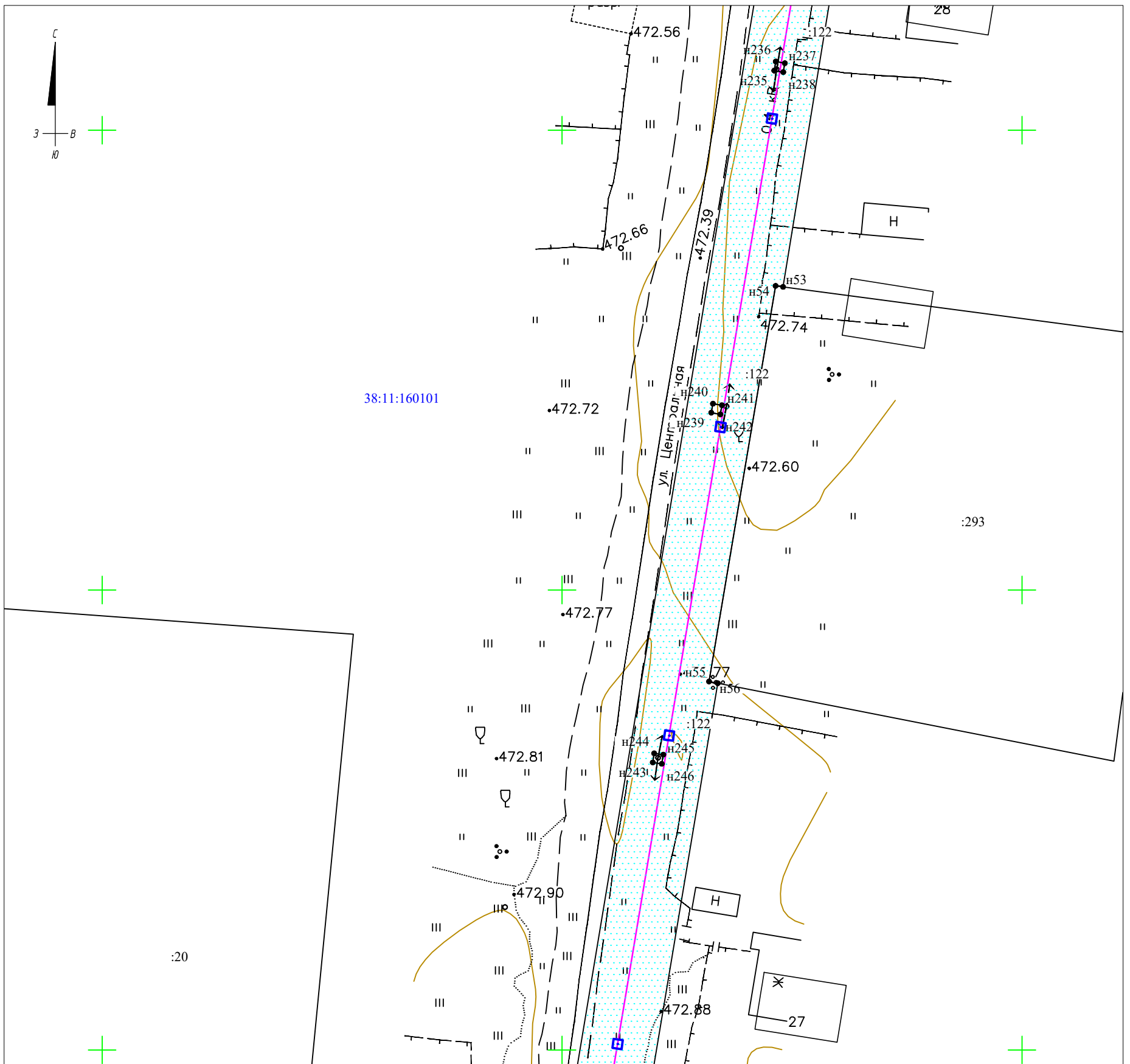

Примечание:  
• границы публичного сервитута не пересекают границы административно-территориальных образований  
• условные обозначения на обзорном листе

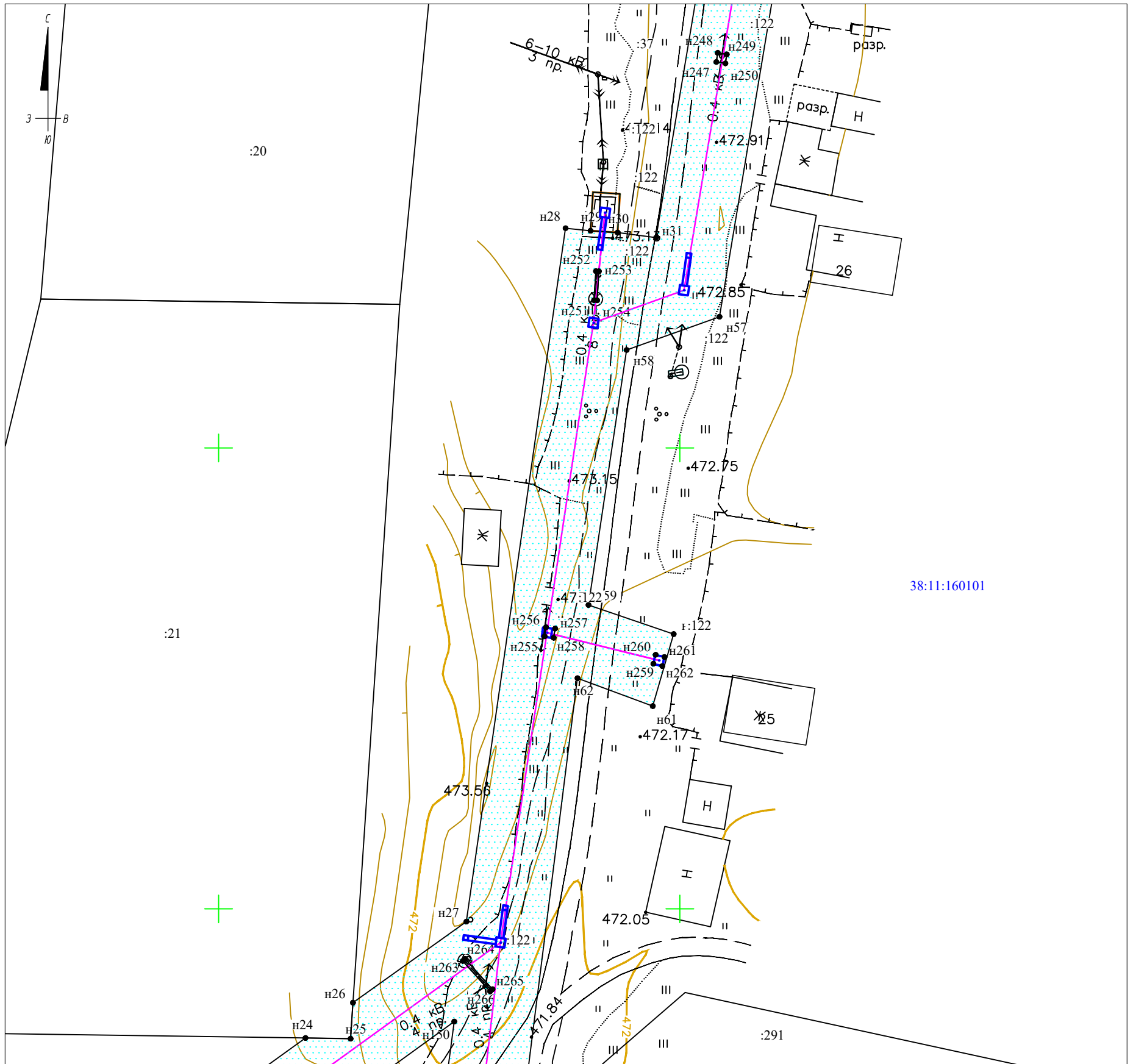

38:11:160101

Примечание:

- границы публичного сервитута не пересекают границы административно-территориальных образований
- условные обозначения на обзорном листе

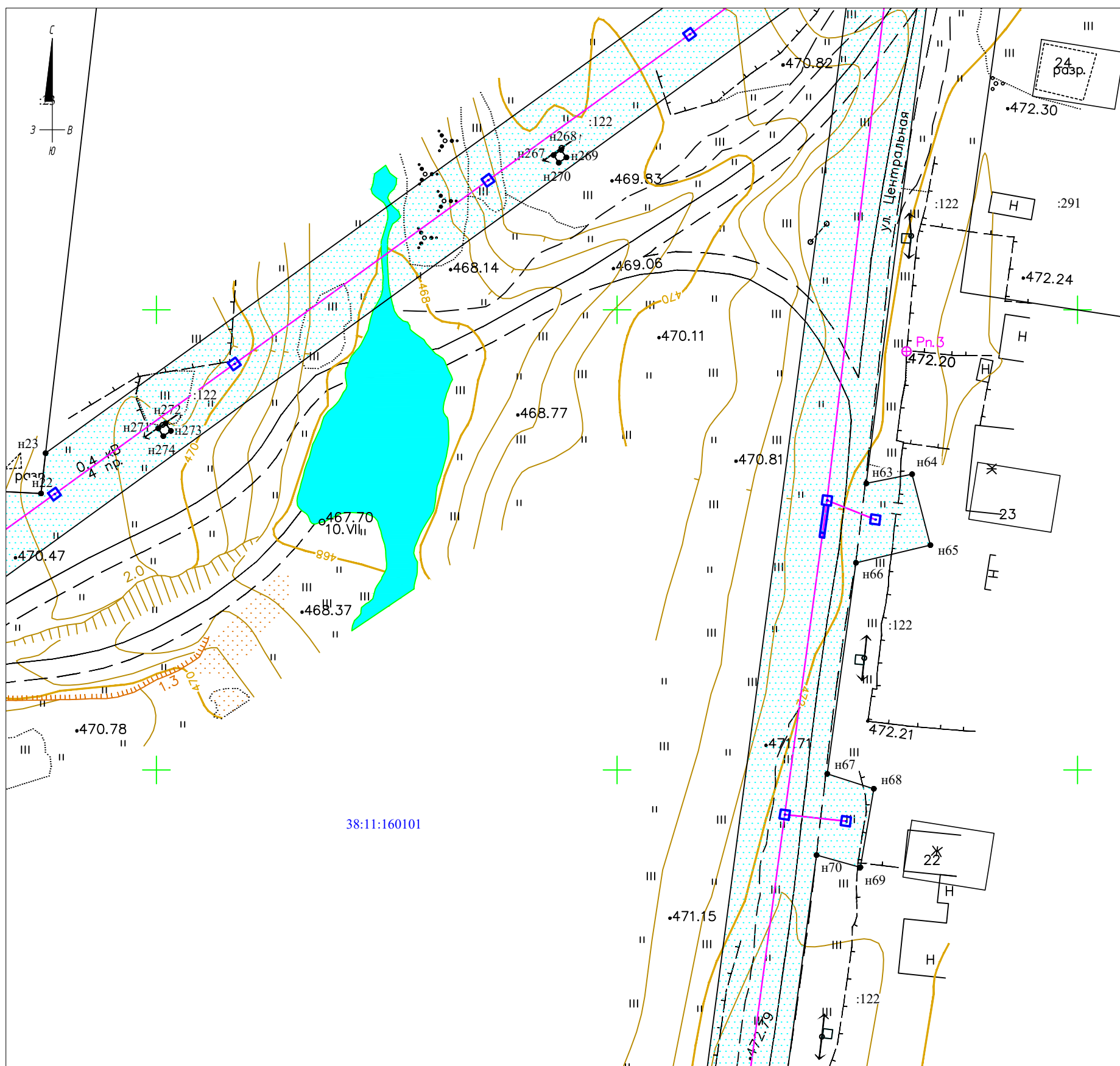

Примечание:

- границы публичного сервитута не пересекают границы административно-территориальных образований
- условные обозначения на обзорном листе

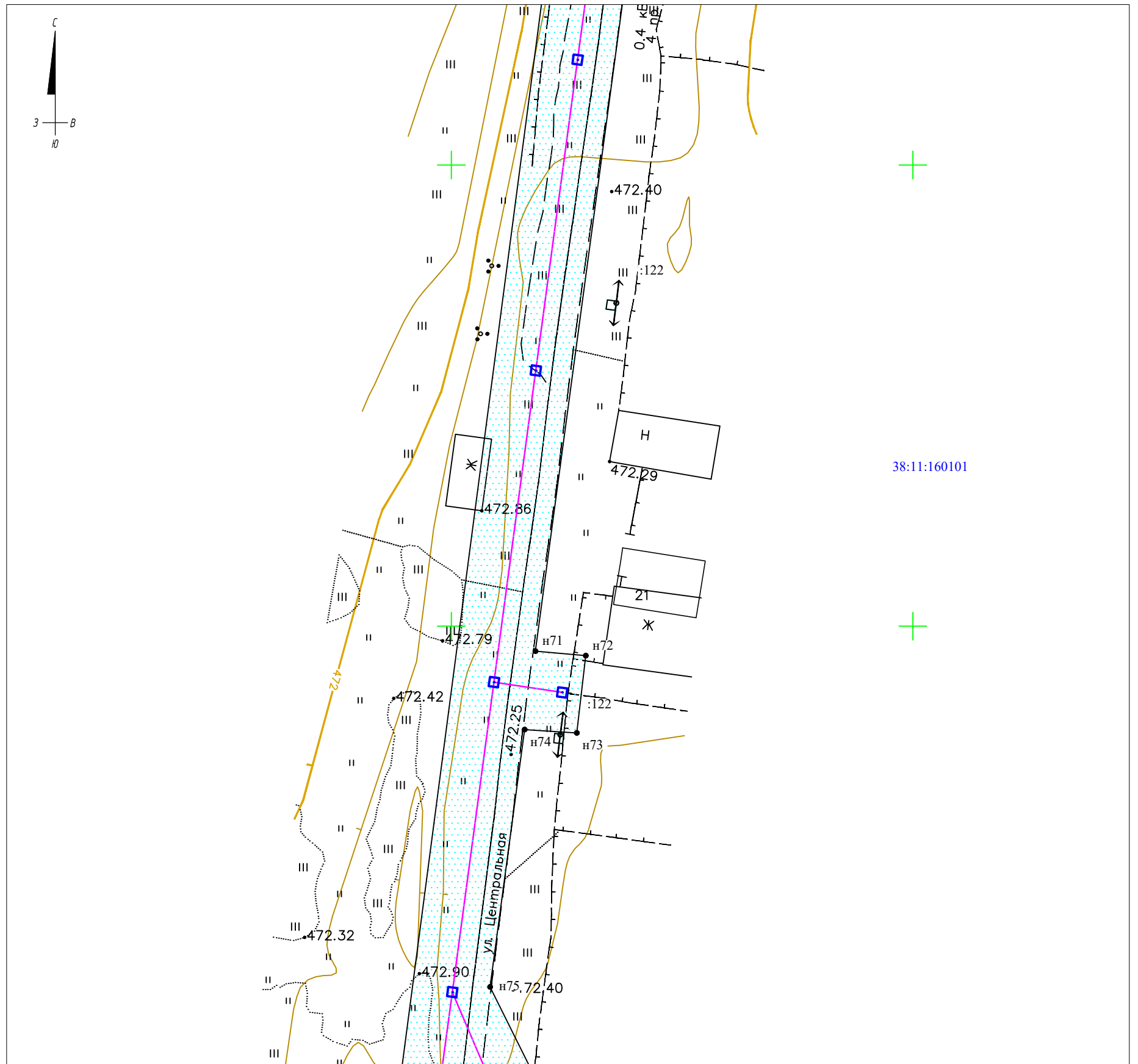

Примечание:

- границы публичного сервитута не пересекают границы административно-территориальных образований
- условные обозначения на обзорном листе



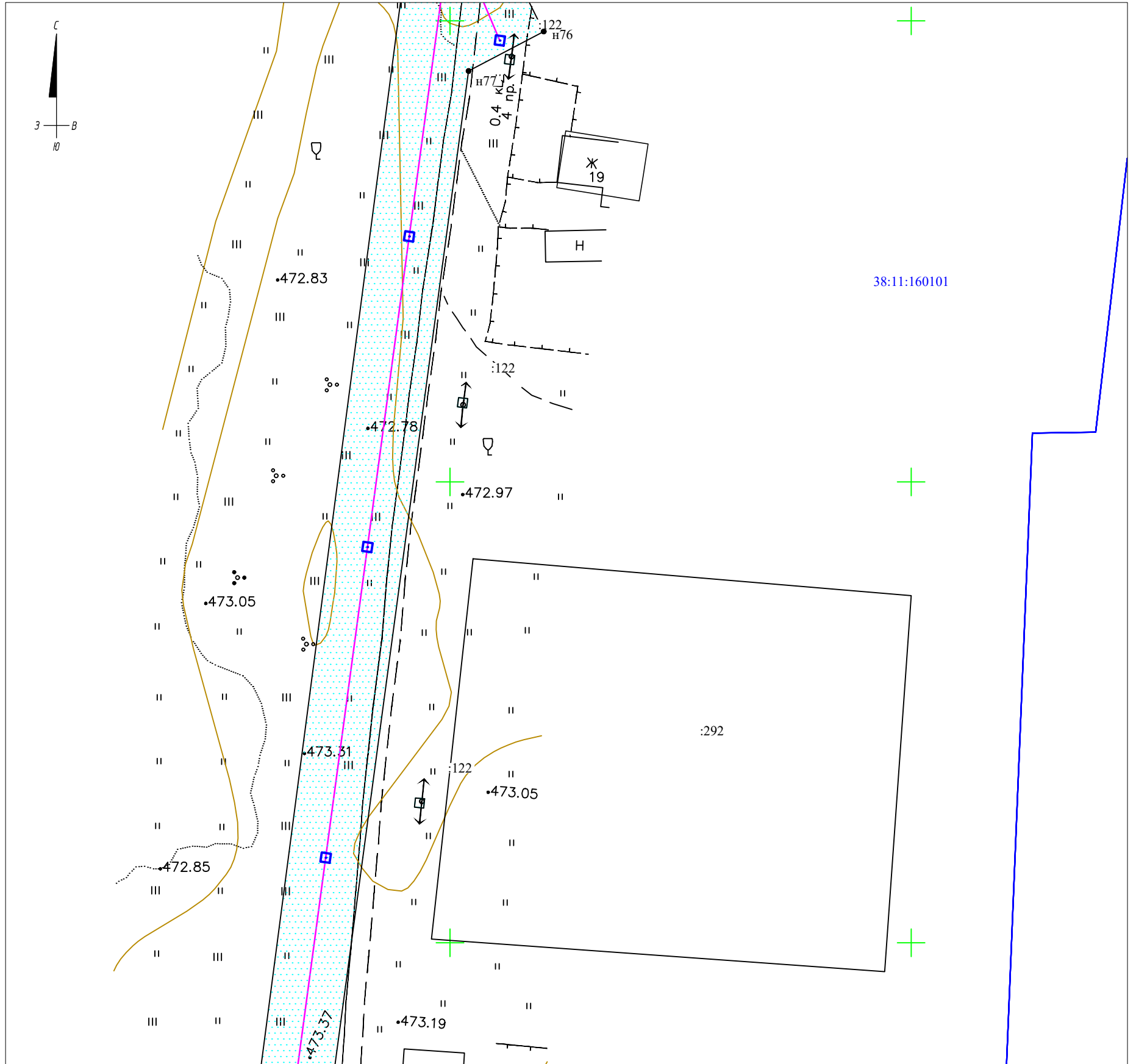

Примечание:

- границы публичного сервитута не пересекают границы административно-территориальных образований
- условные обозначения на обзорном листе

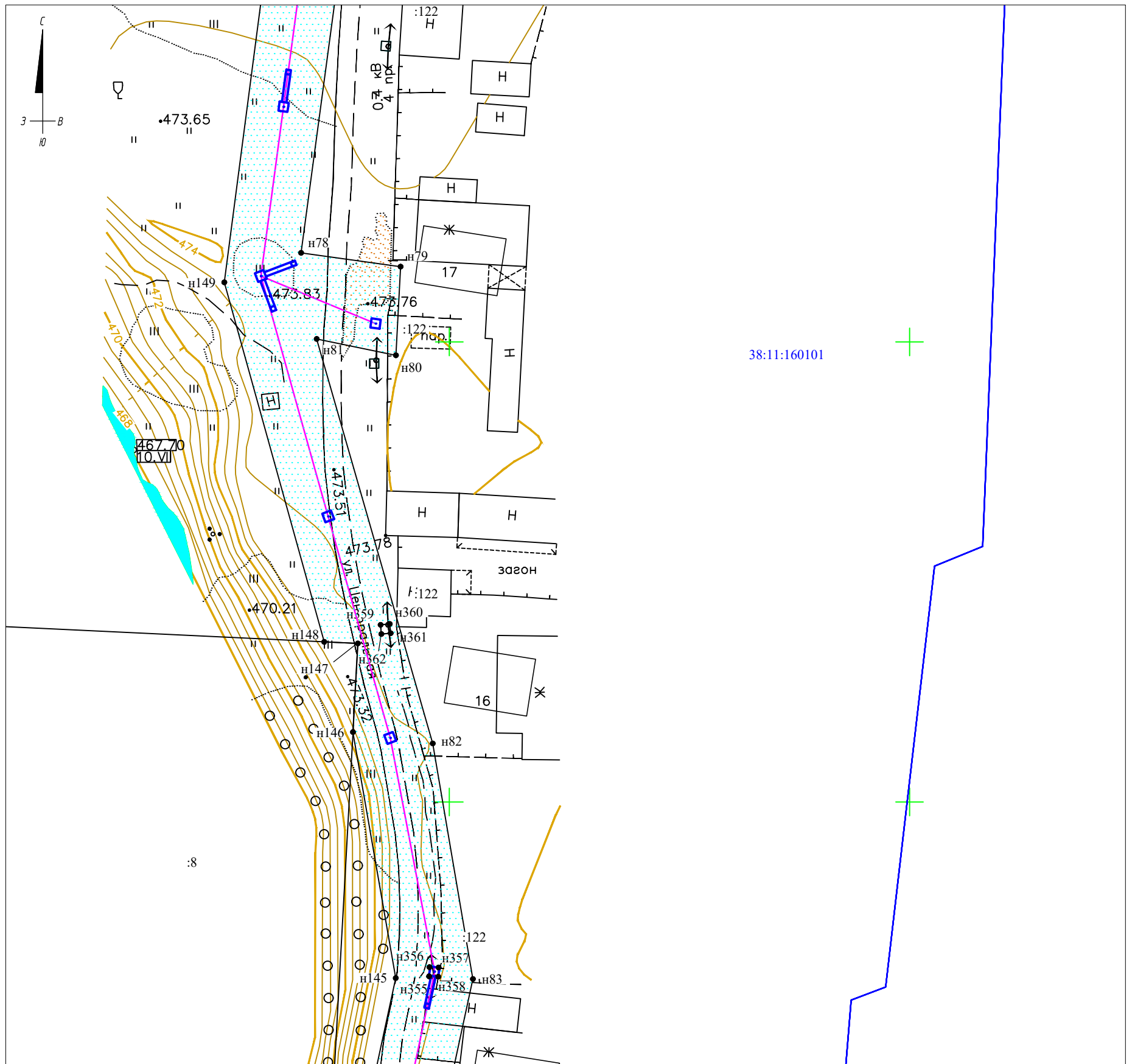

Примечание:

- границы публичного сервитута не пересекают границы административно-территориальных образований
- условные обозначения на обзорном листе

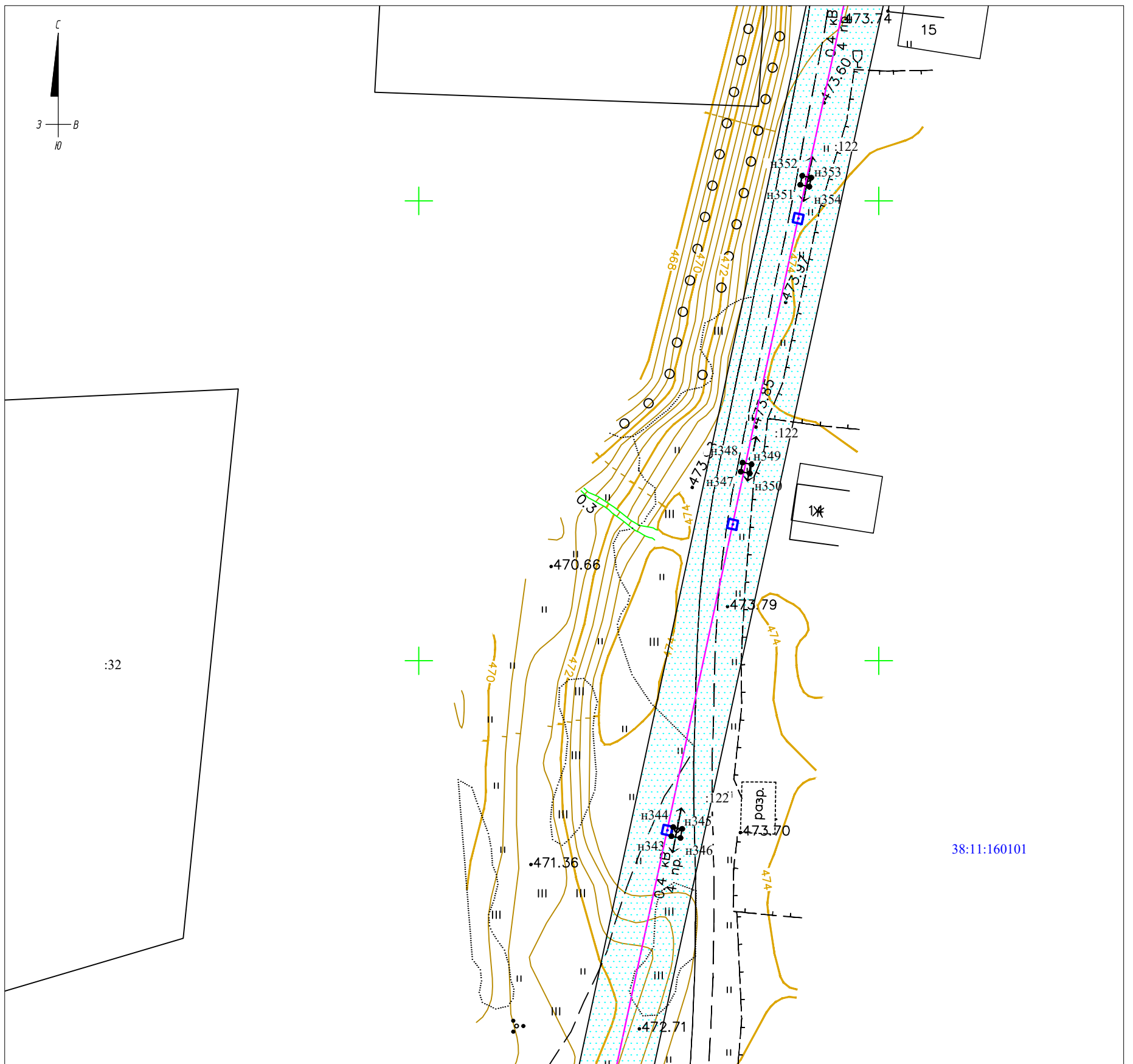

38:11:160101

Примечание:

- границы публичного сервитута не пересекают границы административно-территориальных образований
- условные обозначения на обзорном листе

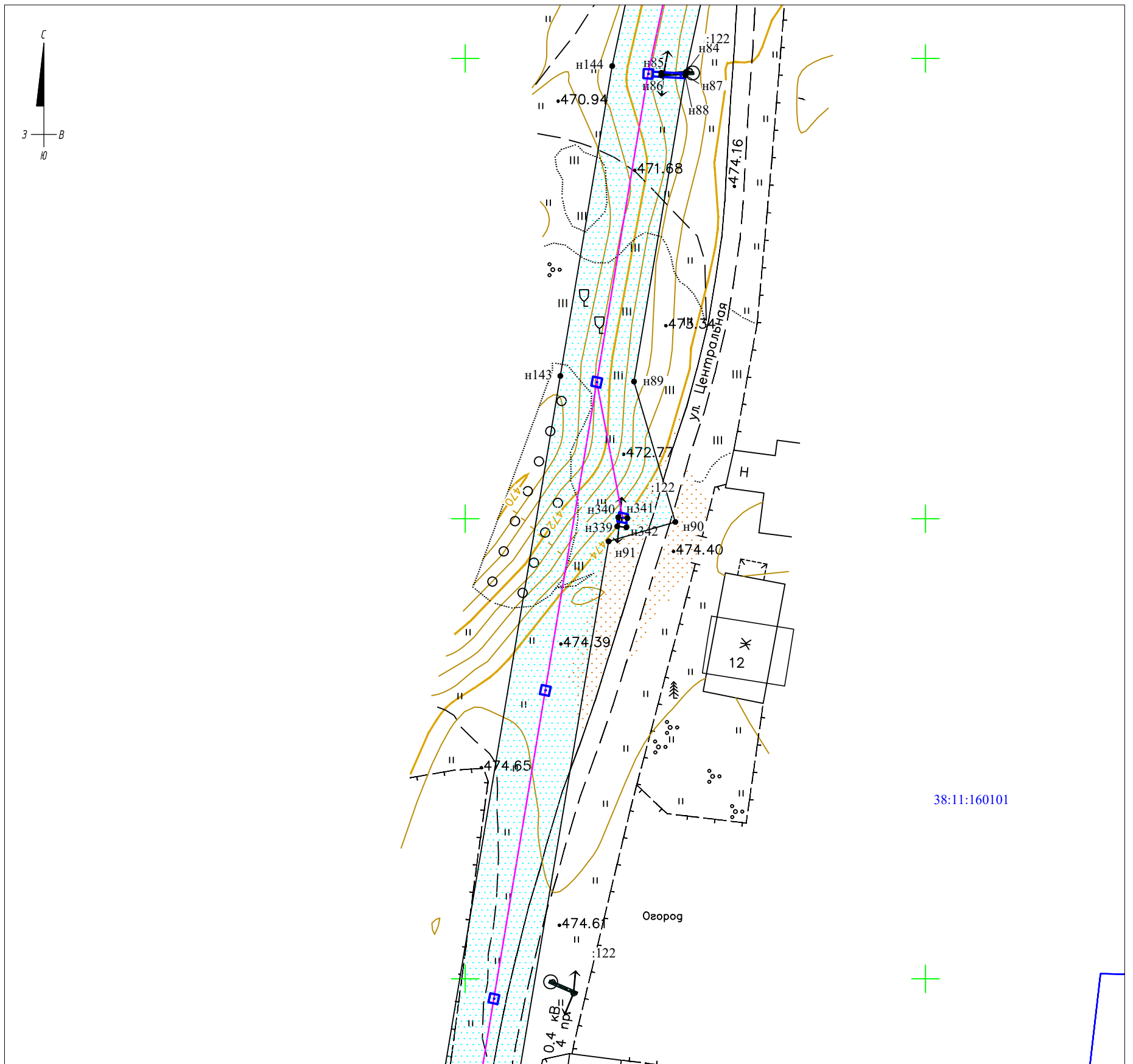

Примечание:

- границы публично сервитута не пересекают границы административно-территориальных образований
- условные обозначения на обзорном листе

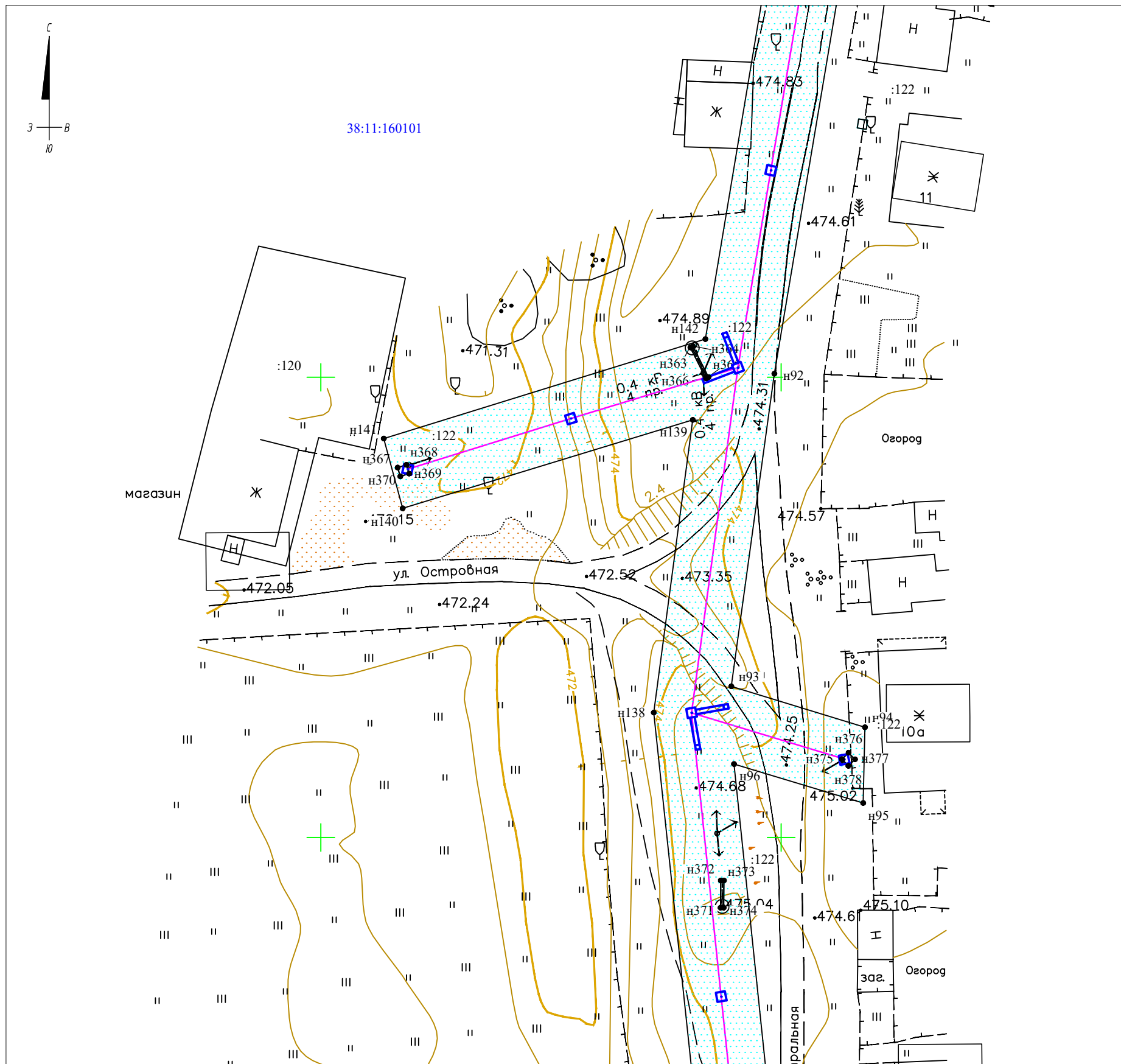

Примечание:  
• границы публичного сервитута не пересекают границы административно-территориальных образований  
• условные обозначения на обзорном листе

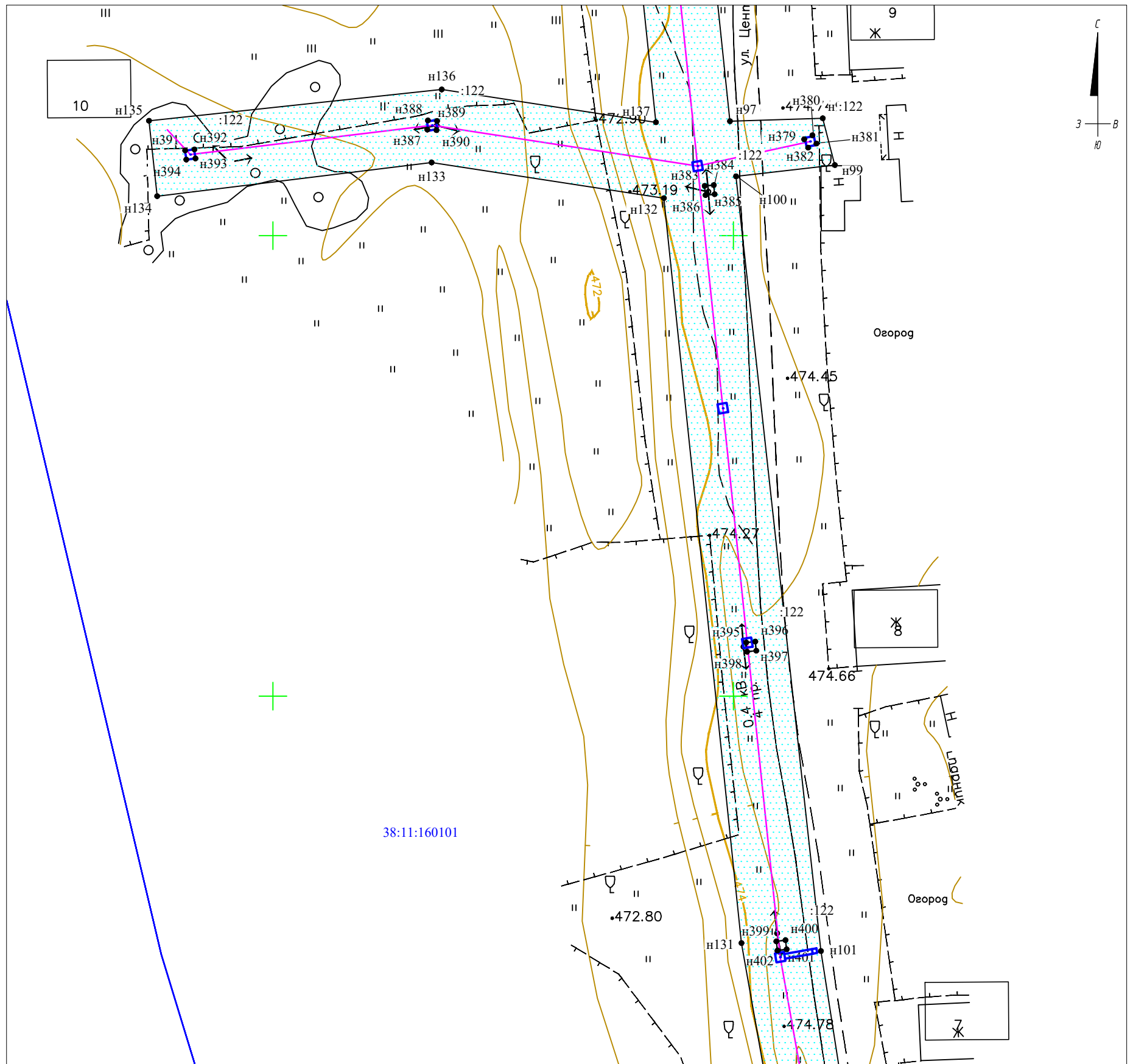

Примечание:

- границы публичного сервитута не пересекают границы административно-территориальных образований
- условные обозначения на обзорном листе

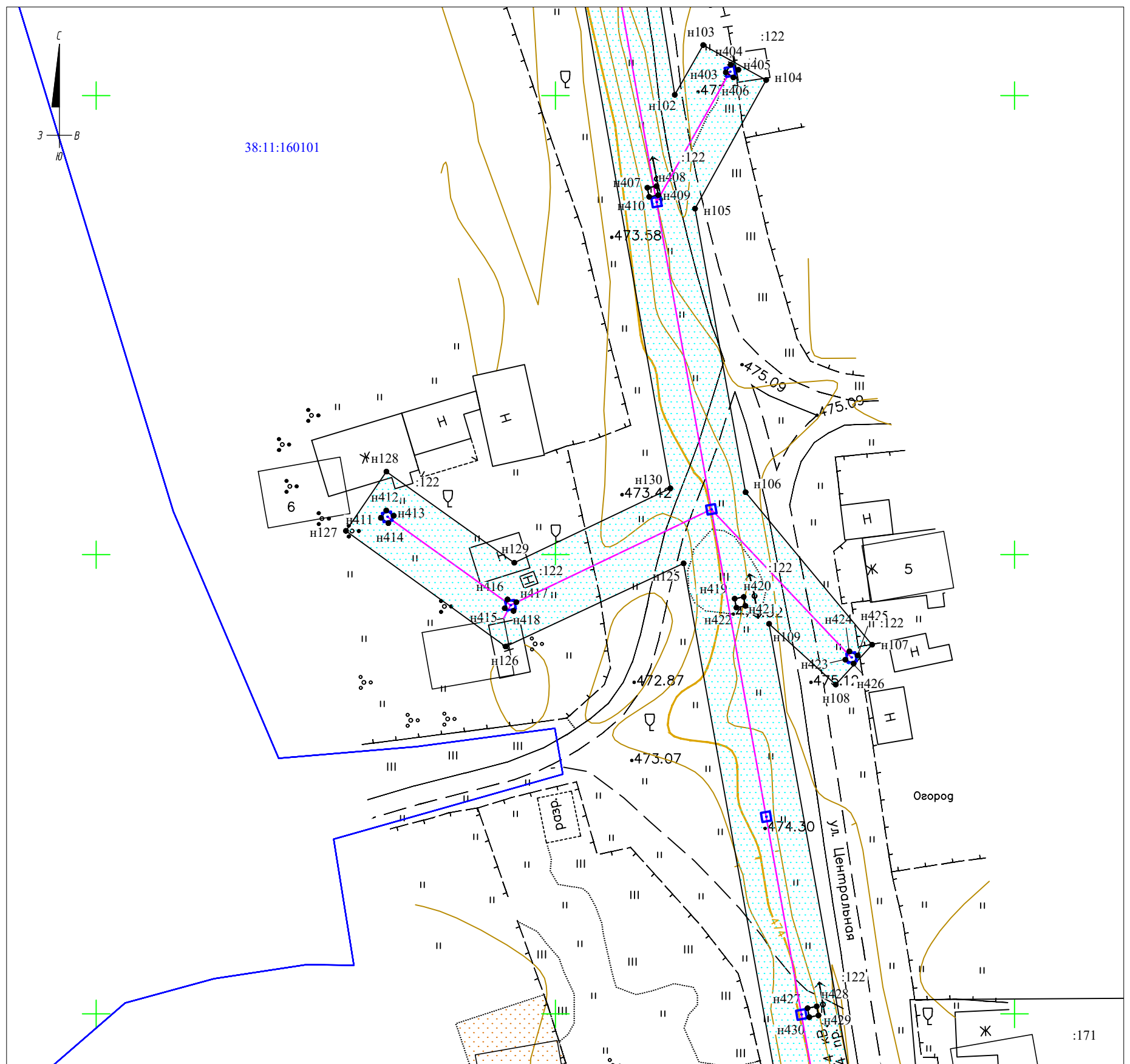

Примечание:

- границы публичного сервитута не пересекают границы административно-территориальных образований
- условные обозначения на обзорном листе

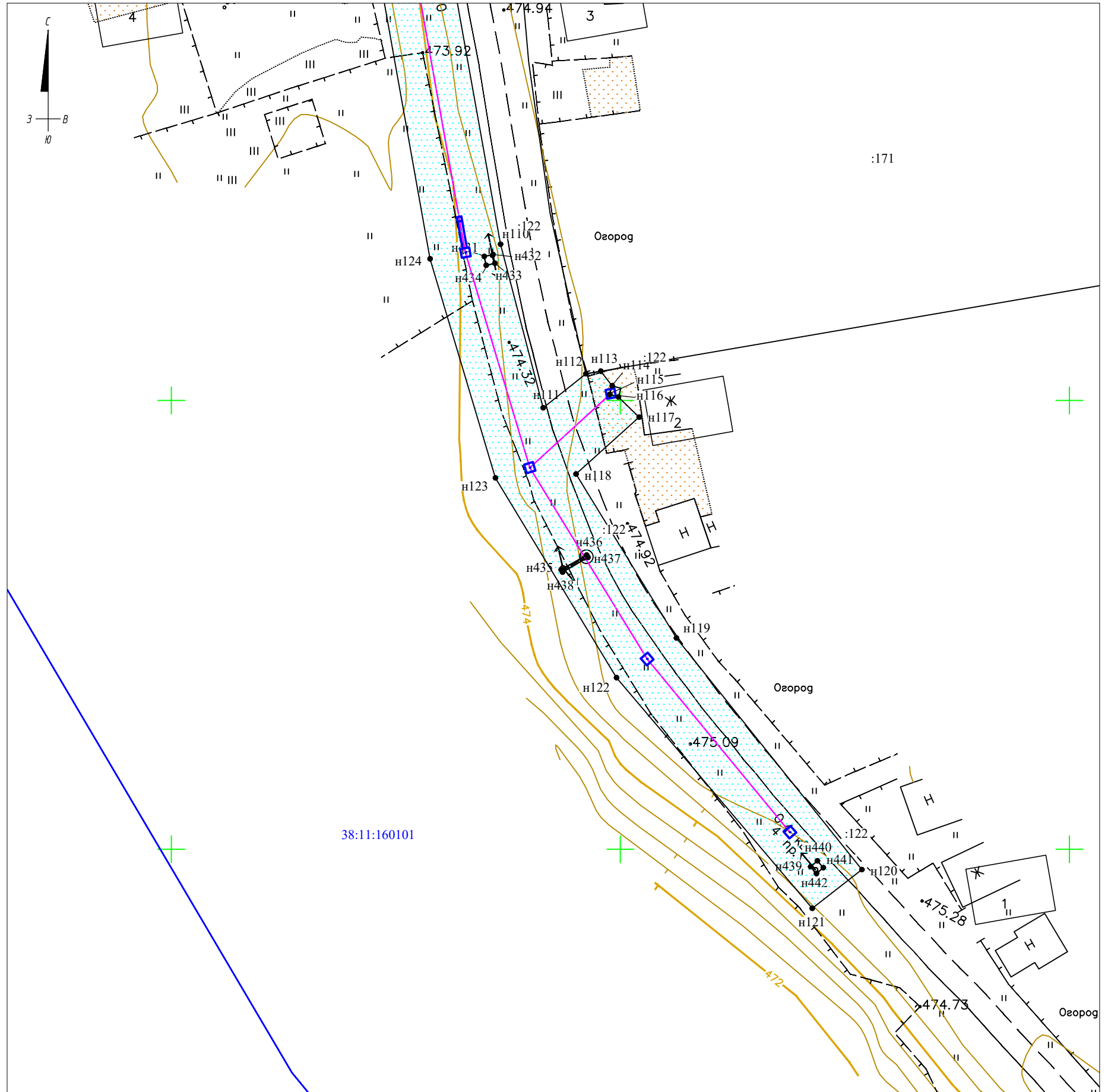

Примечание:

- границы публичного сервитута не пересекают границы административно-территориальных образований
- условные обозначения на обзорном листе



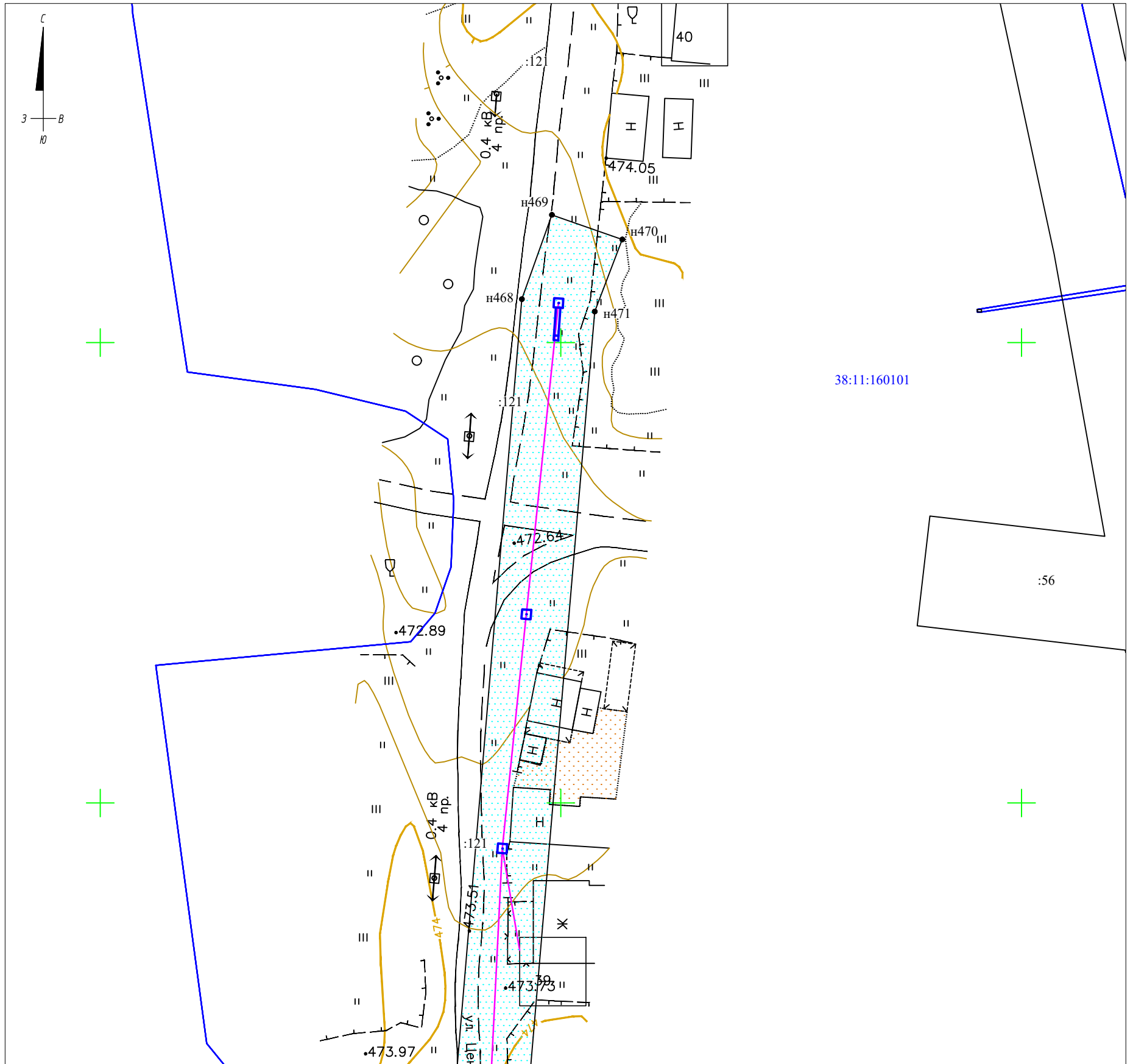

Примечание:

- границы публично сервитута не пересекают границы административно-территориальных образований
- условные обозначения на обзорном листе

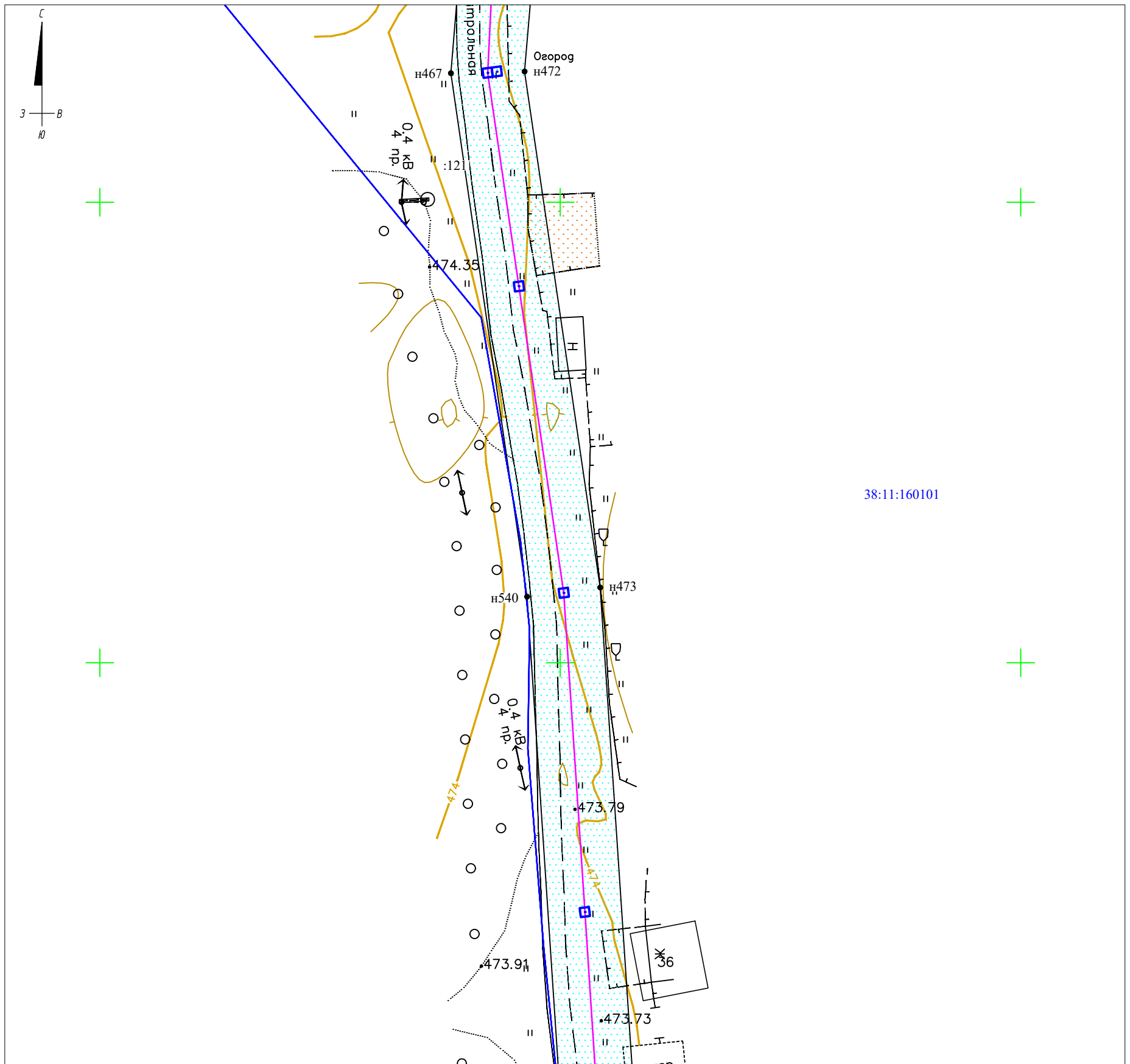

Примечание:

- границы публичного сервитута не пересекают границы административно-территориальных образований
- условные обозначения на обзорном листе



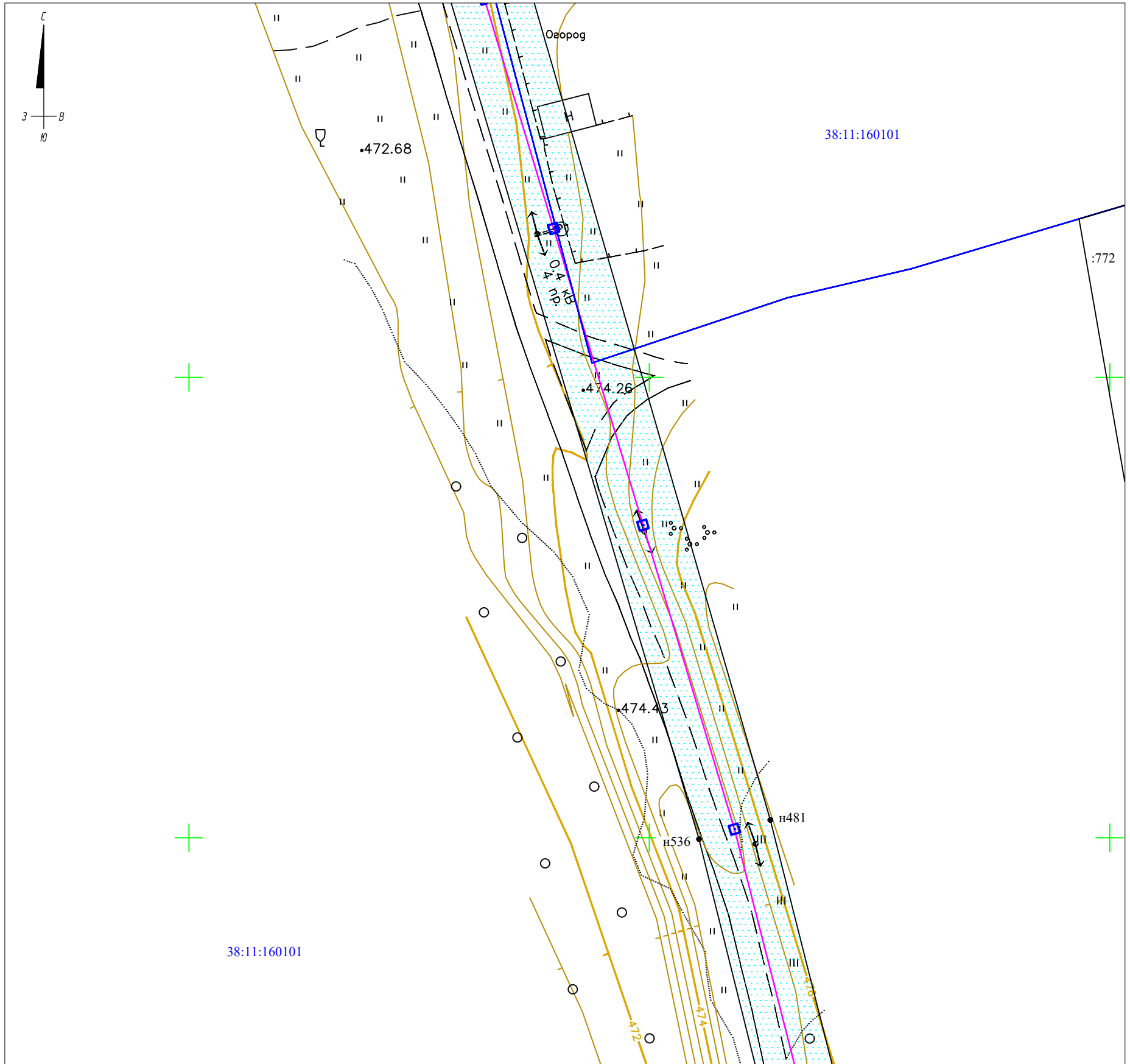

Примечание:

- границы публично сервитута не пересекают границы административно-территориальных образований
- условные обозначения на обзорном листе

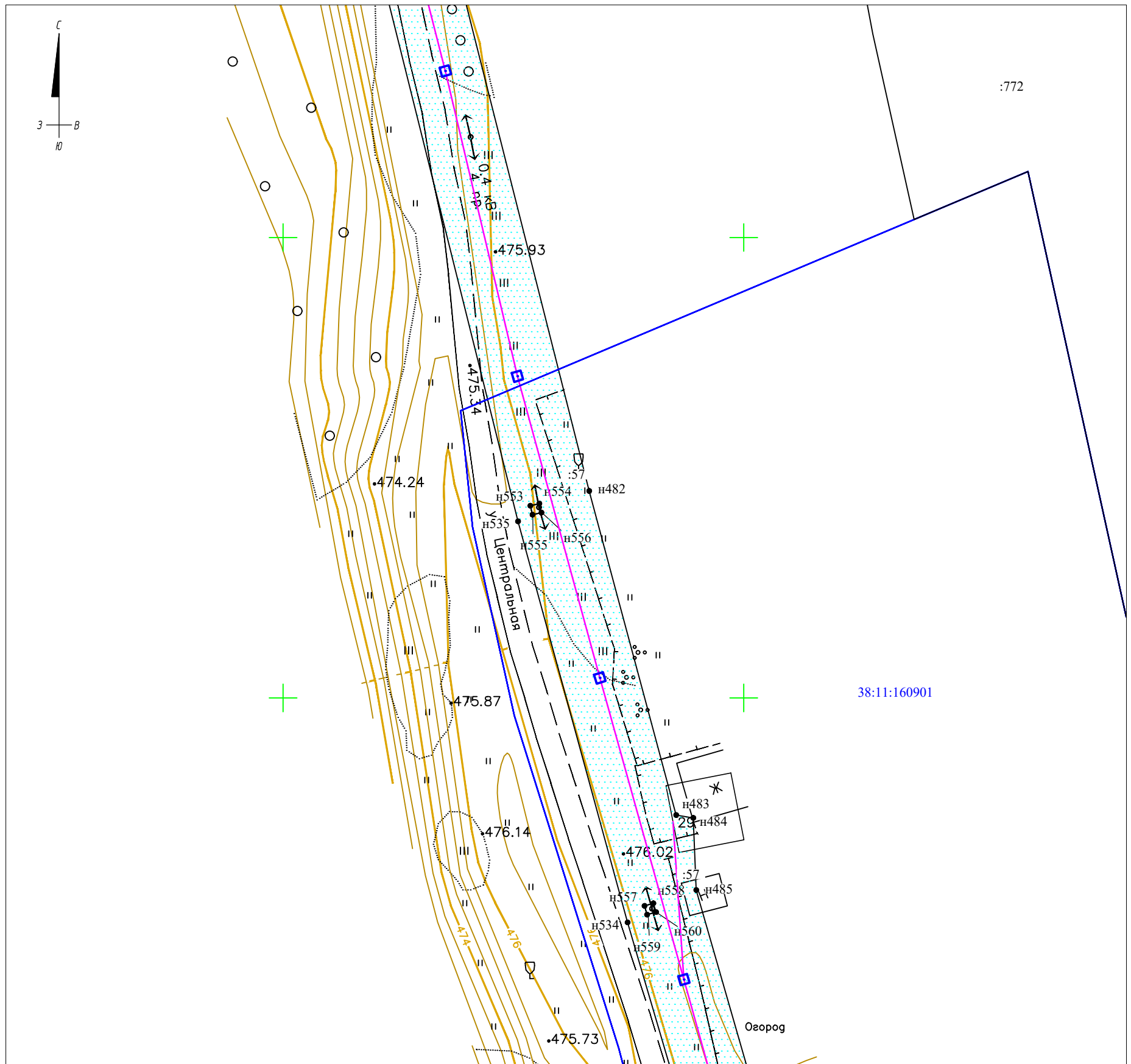

Примечание:

- границы публичного сервитута не пересекают границы административно-территориальных образований
- условные обозначения на обзорном листе

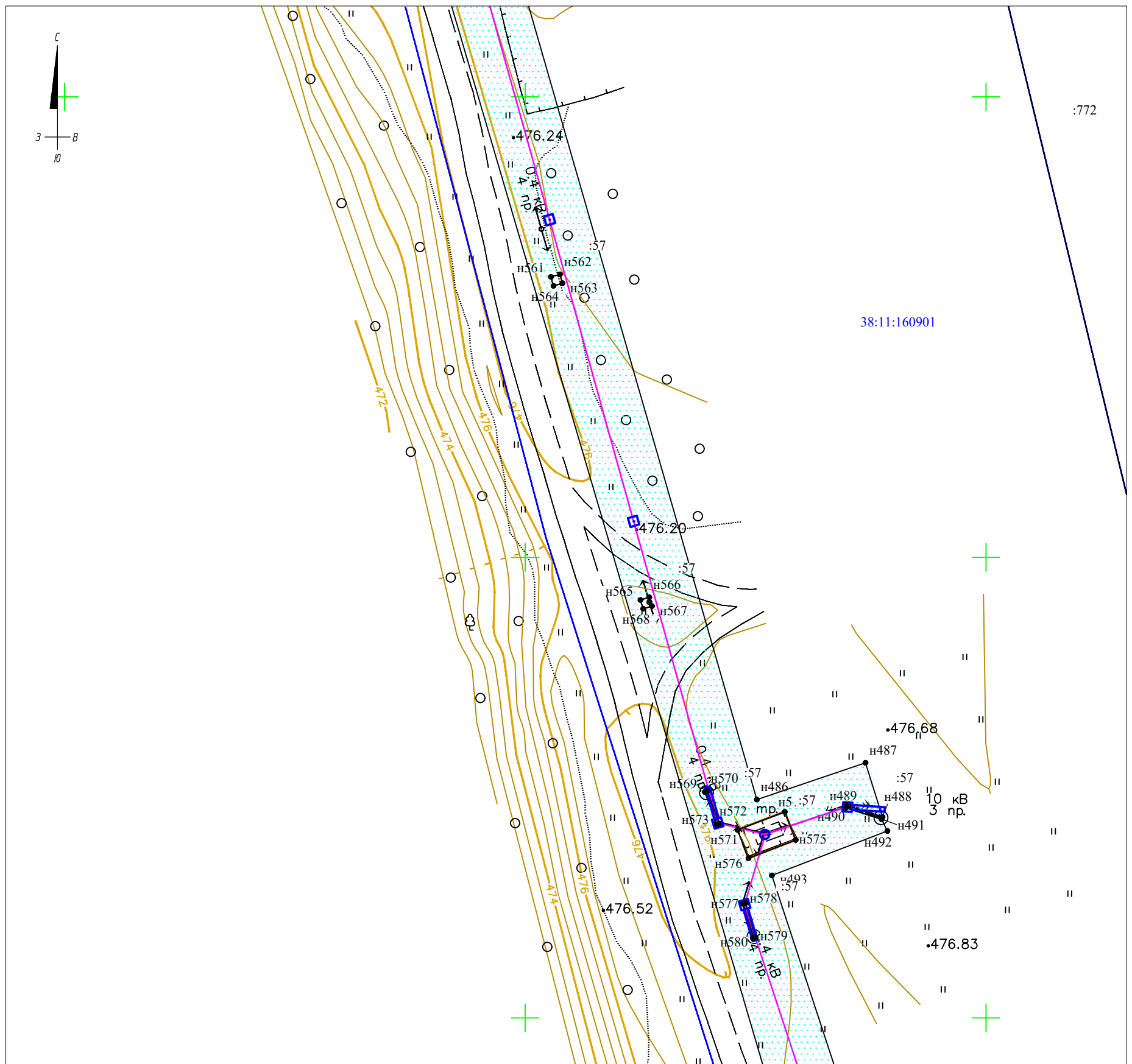

Примечание:

- границы публичного сервитута не пересекают границы административно-территориальных образований
- условные обозначения на обзорном листе



Примечание:

- границы публичного сервитута не пересекают границы административно-территориальных образований
- условные обозначения на обзорном листе

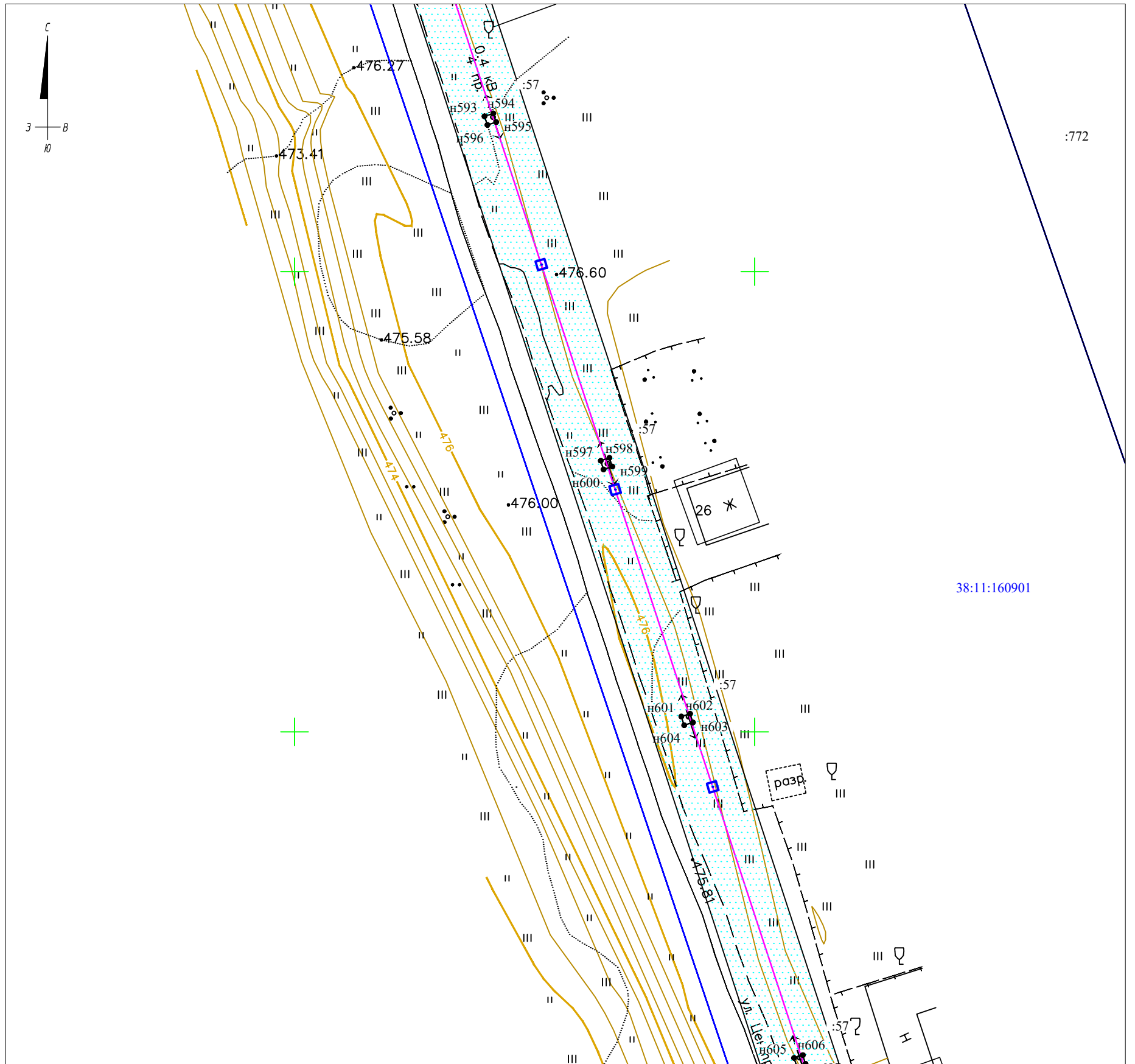

Примечание:

- границы публичного сервитута не пересекают границы административно-территориальных образований
- условные обозначения на обзорном листе



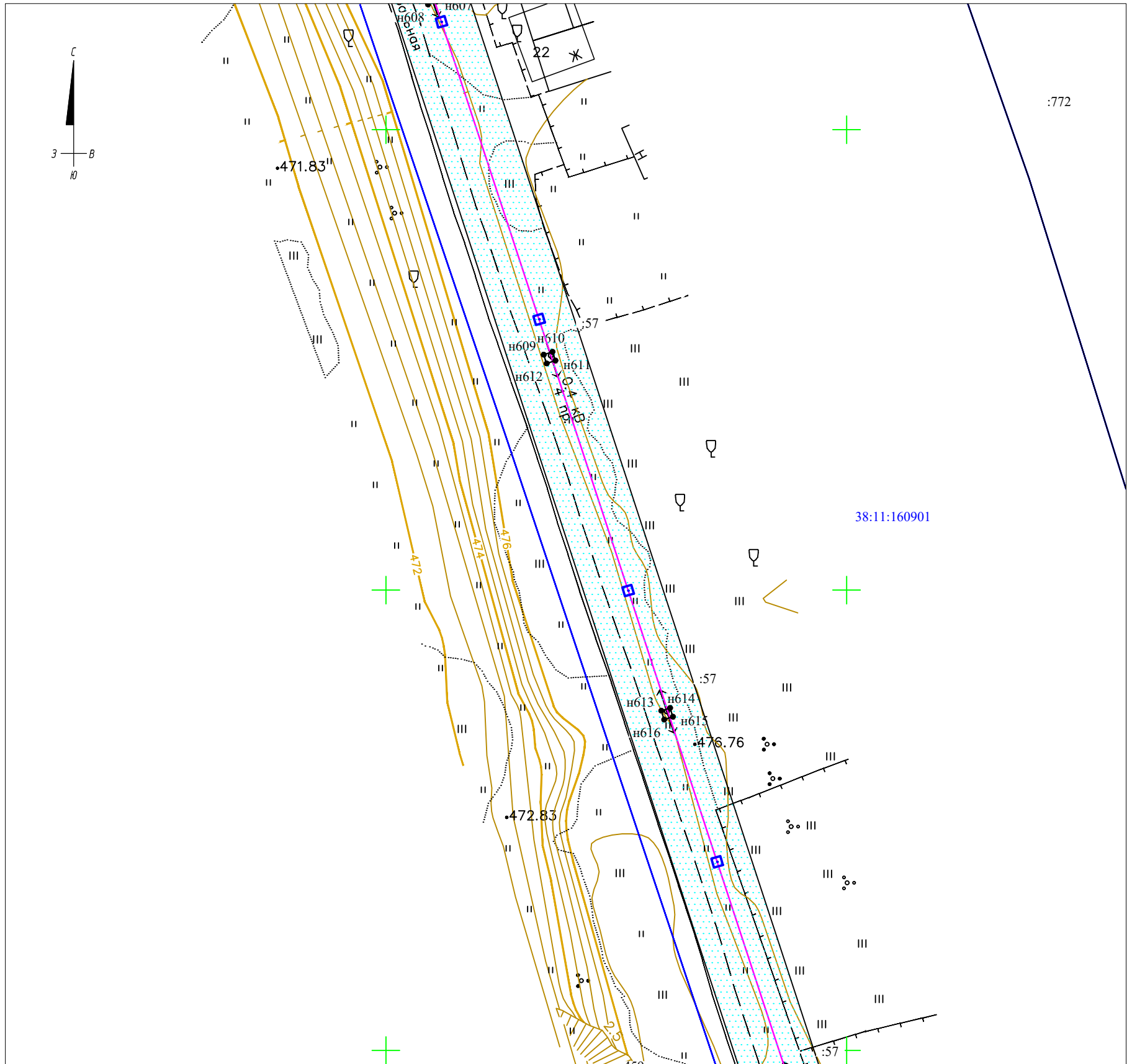

Примечание:

- границы публичного сервитута не пересекают границы административно-территориальных образований
- условные обозначения на обзорном листе



Примечание:

- границы публично сервитута не пересекают границы административно-территориальных образований
- условные обозначения на обзорном листе

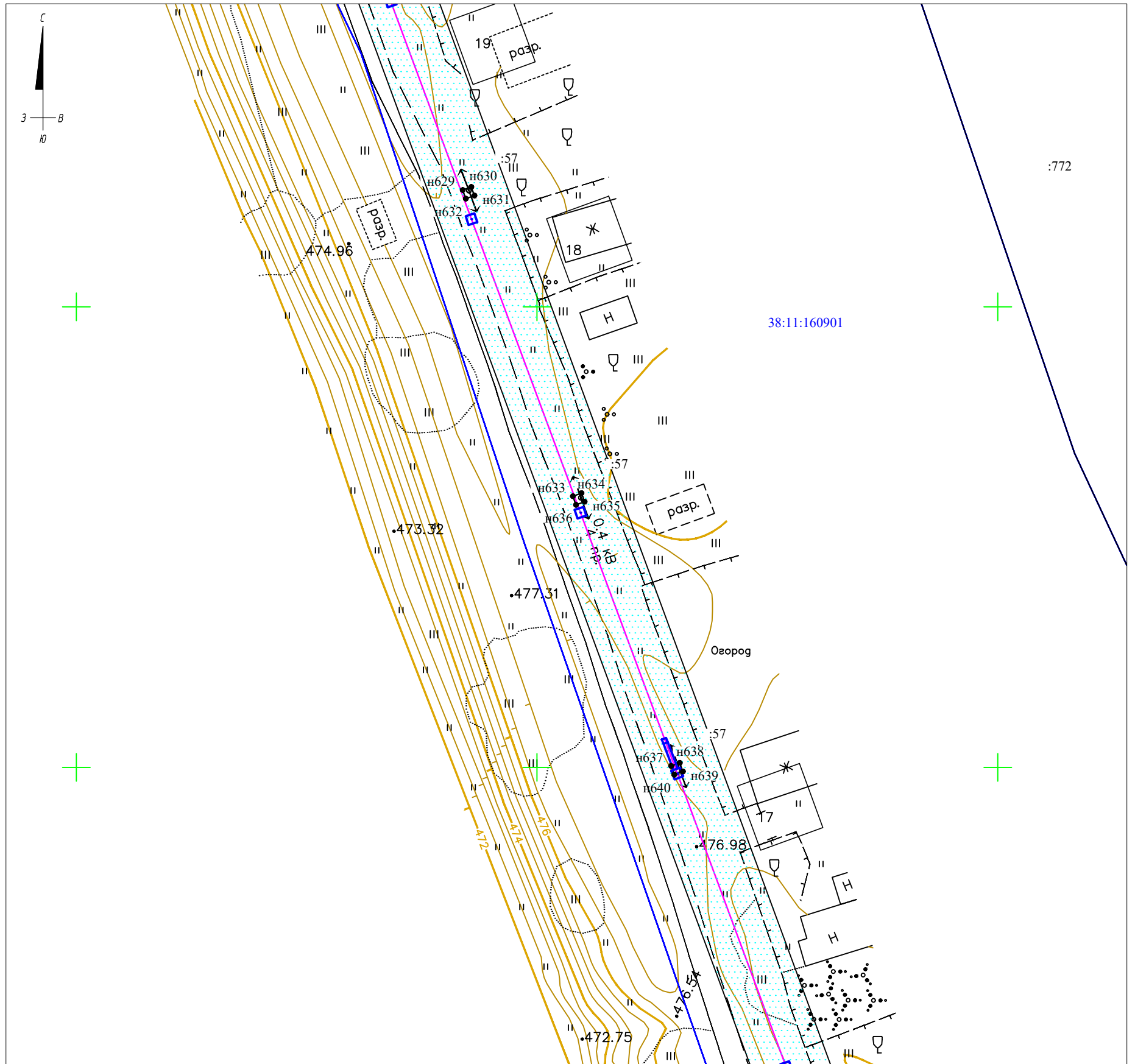

Примечание:

- границы публичного сервитута не пересекают границы административно-территориальных образований
- условные обозначения на обзорном листе

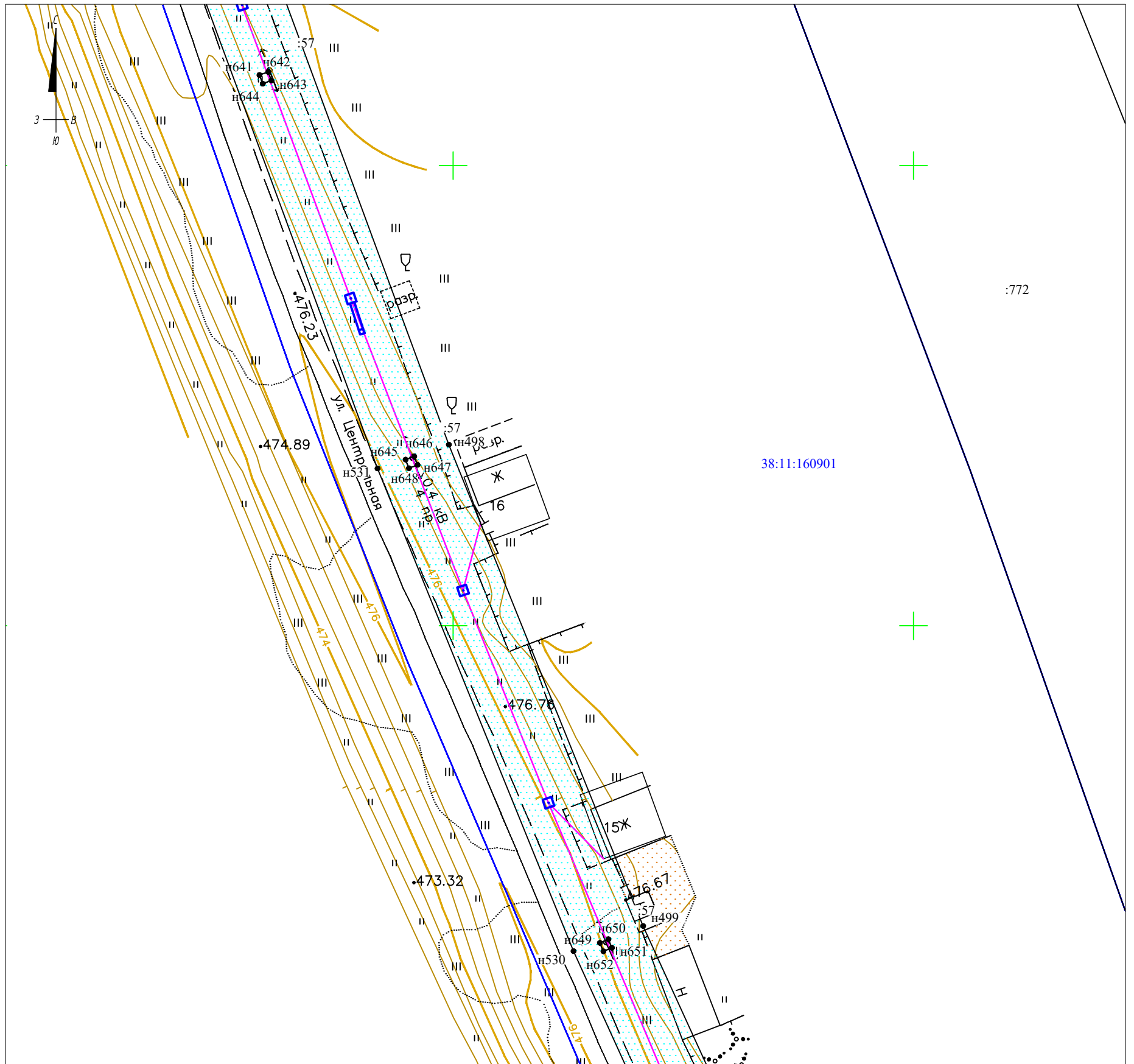

Примечание:

- границы публичного сервитута не пересекают границы административно-территориальных образований
- условные обозначения на обзорном листе

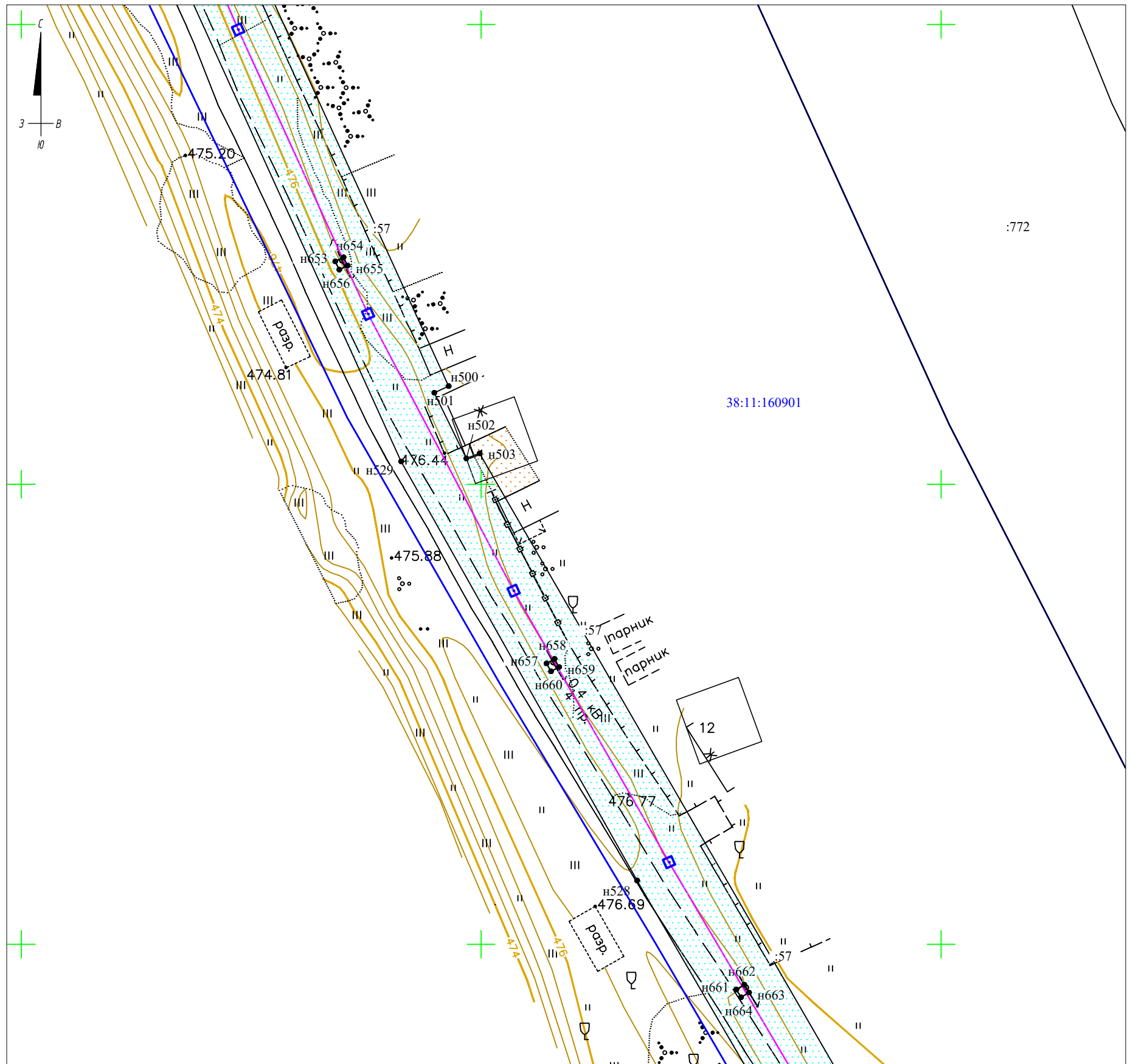

Примечание:

- границы публично сервитута не пересекают границы административно-территориальных образований
- условные обозначения на обзорном листе

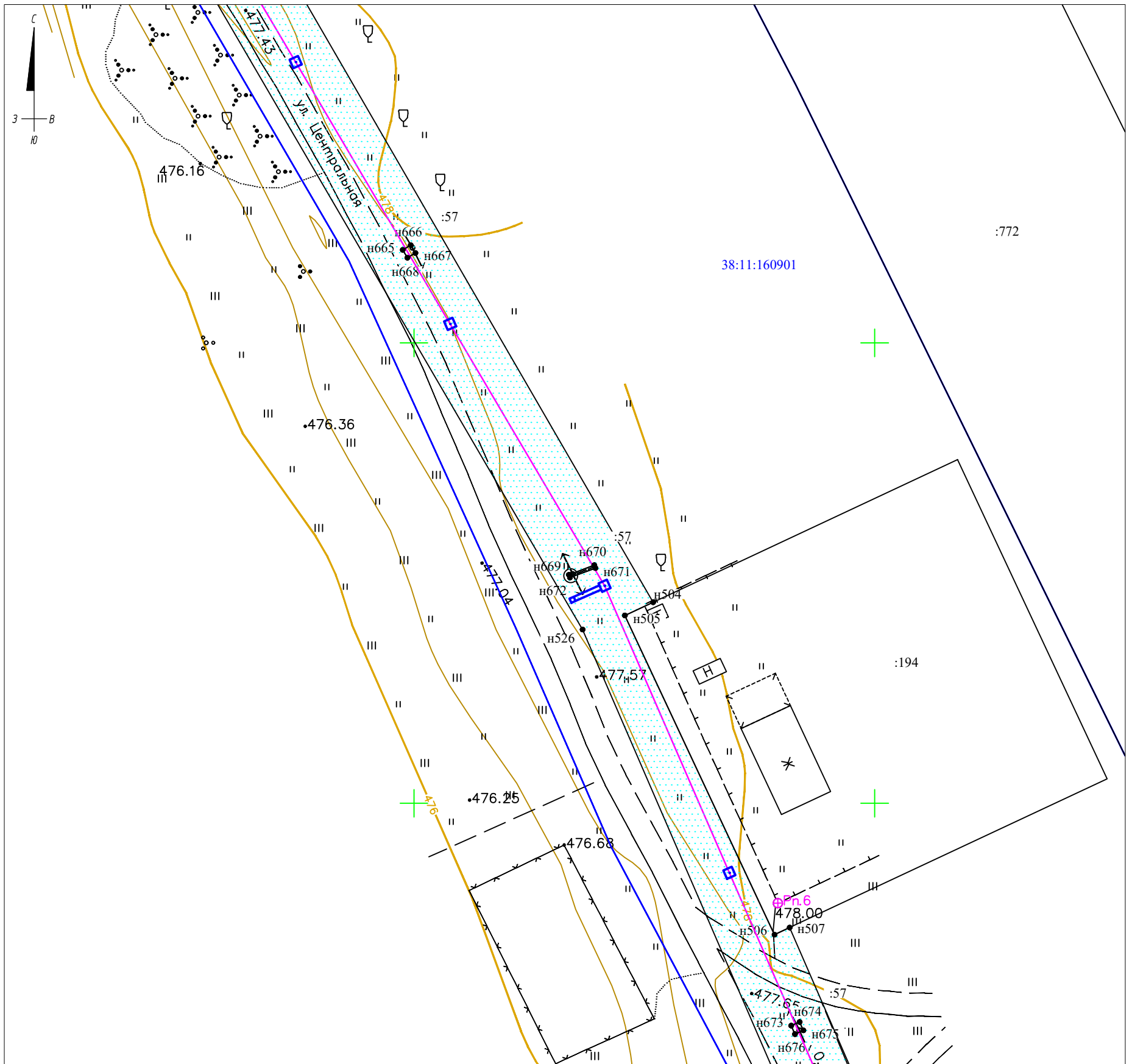

Примечание:

- границы публичного сервитута не пересекают границы административно-территориальных образований
- условные обозначения на обзорном листе

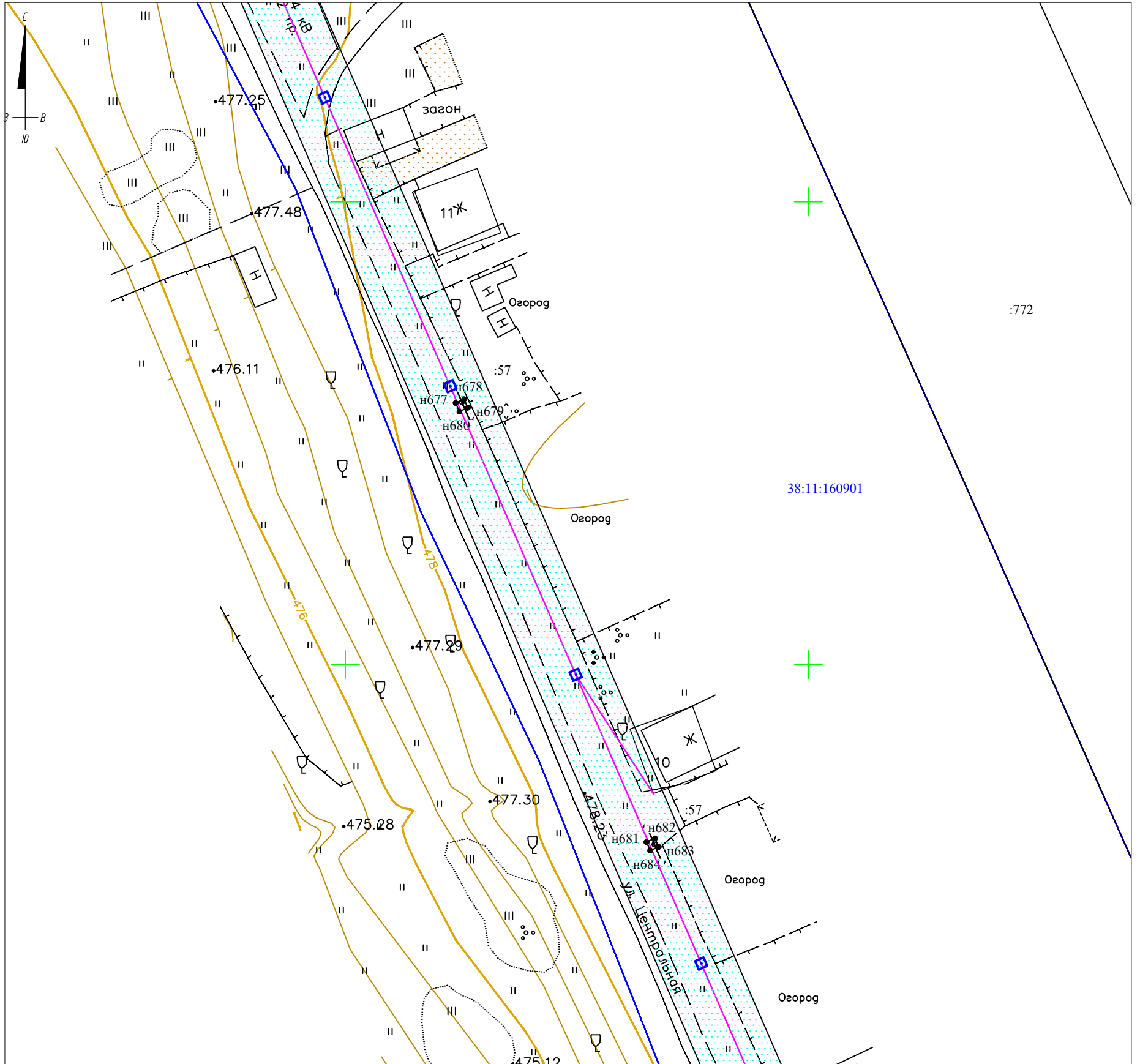

- Примечание:
- границы публичного сервитута не пересекают границы административно-территориальных образований
  - условные обозначения на обзорном листе

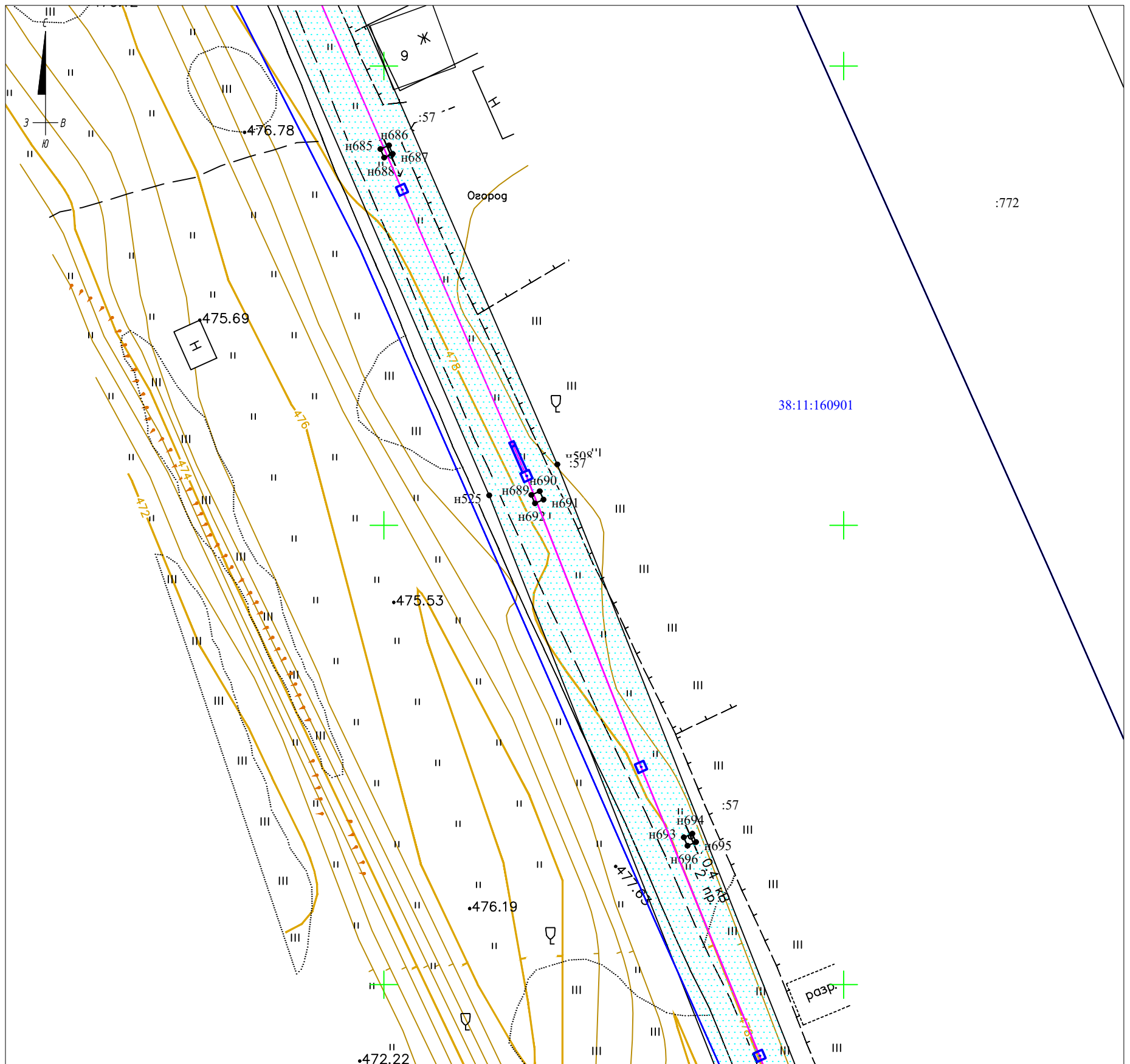

Примечание:

- границы публичного сервитута не пересекают границы административно-территориальных образований
- условные обозначения на обзорном листе



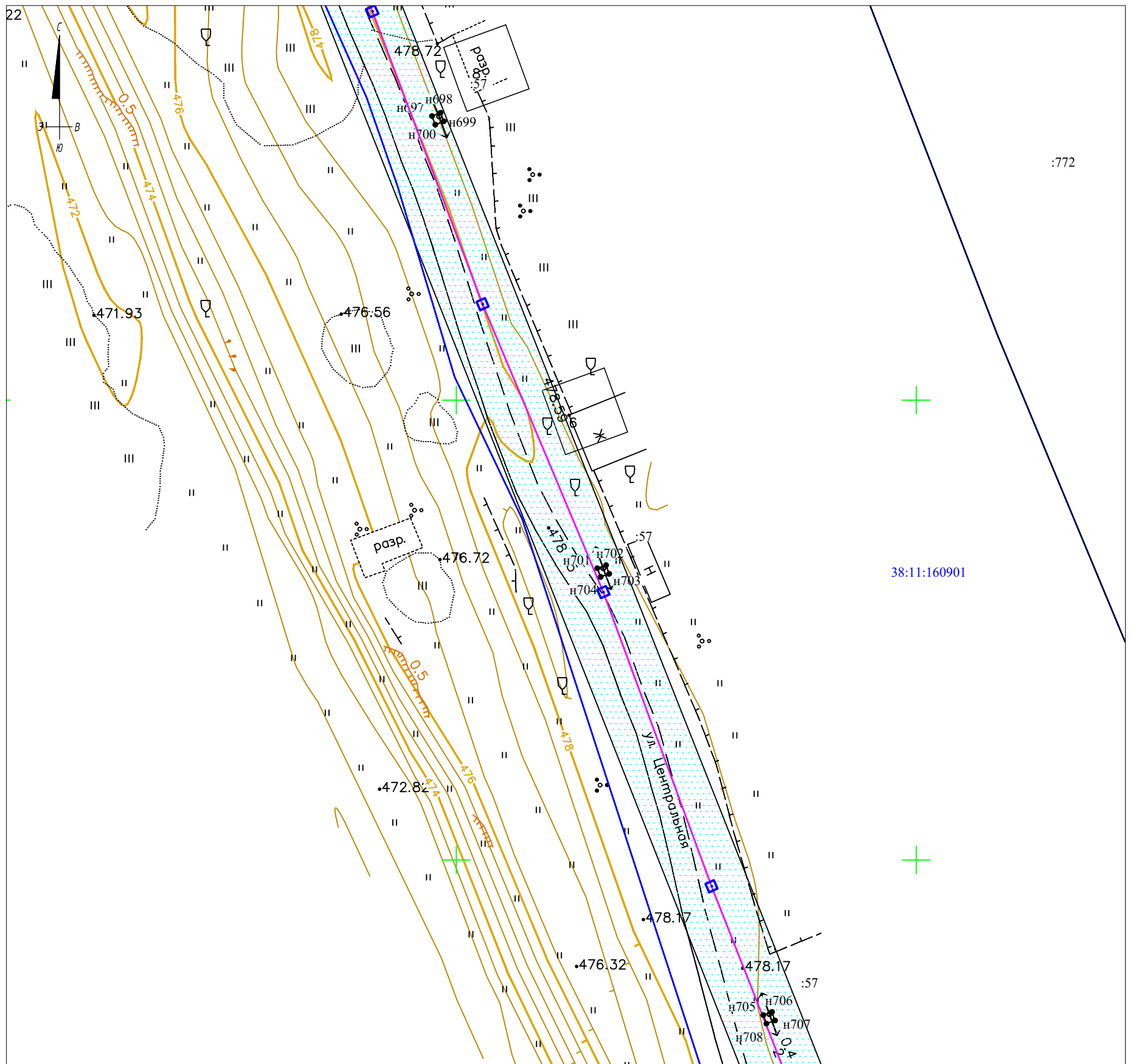

Примечание:

- границы публичного сервитута не пересекают границы административно-территориальных образований
- условные обозначения на обзорном листе

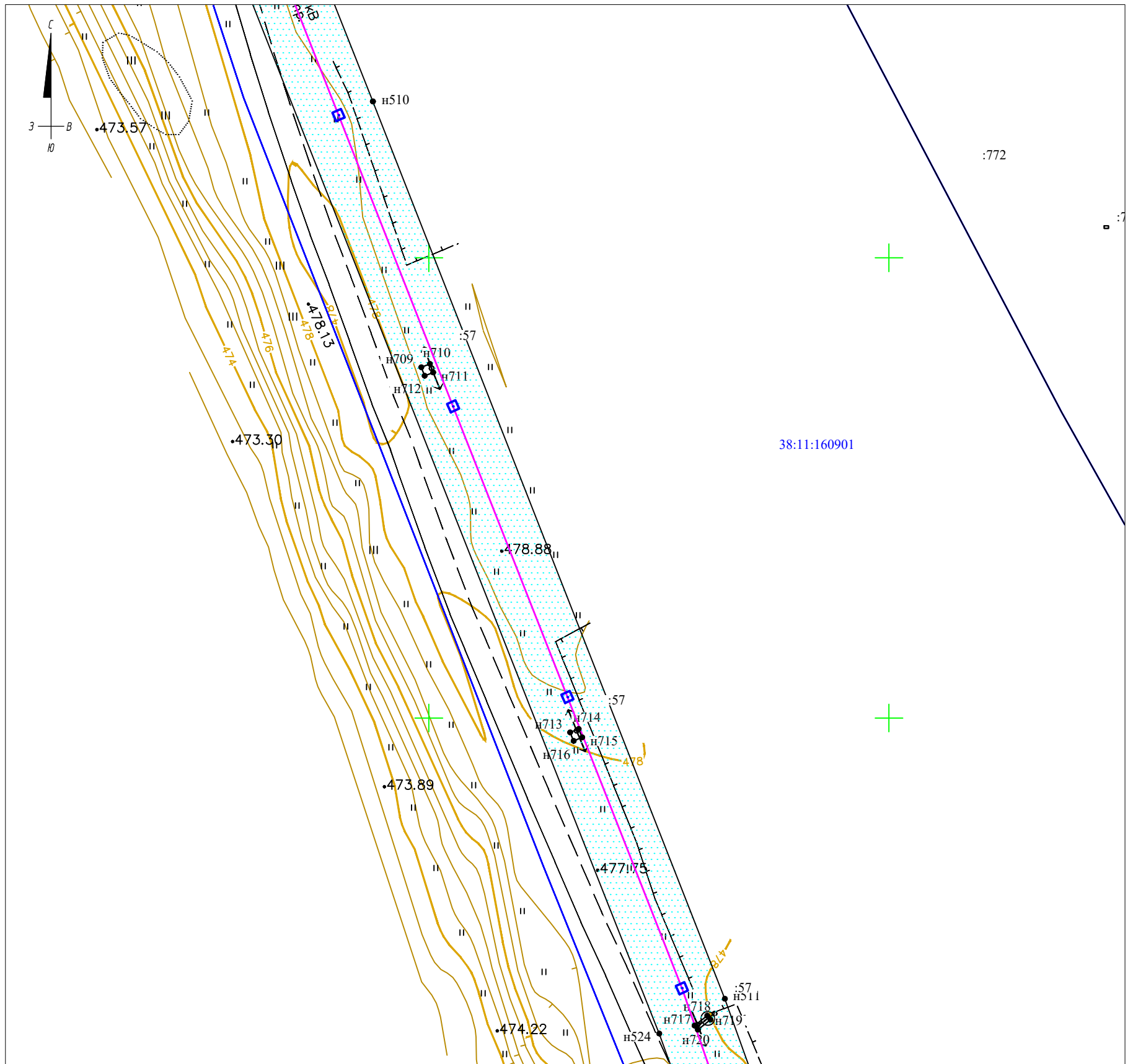

Примечание:

- границы публичного сервитута не пересекают границы административно-территориальных образований
- условные обозначения на обзорном листе





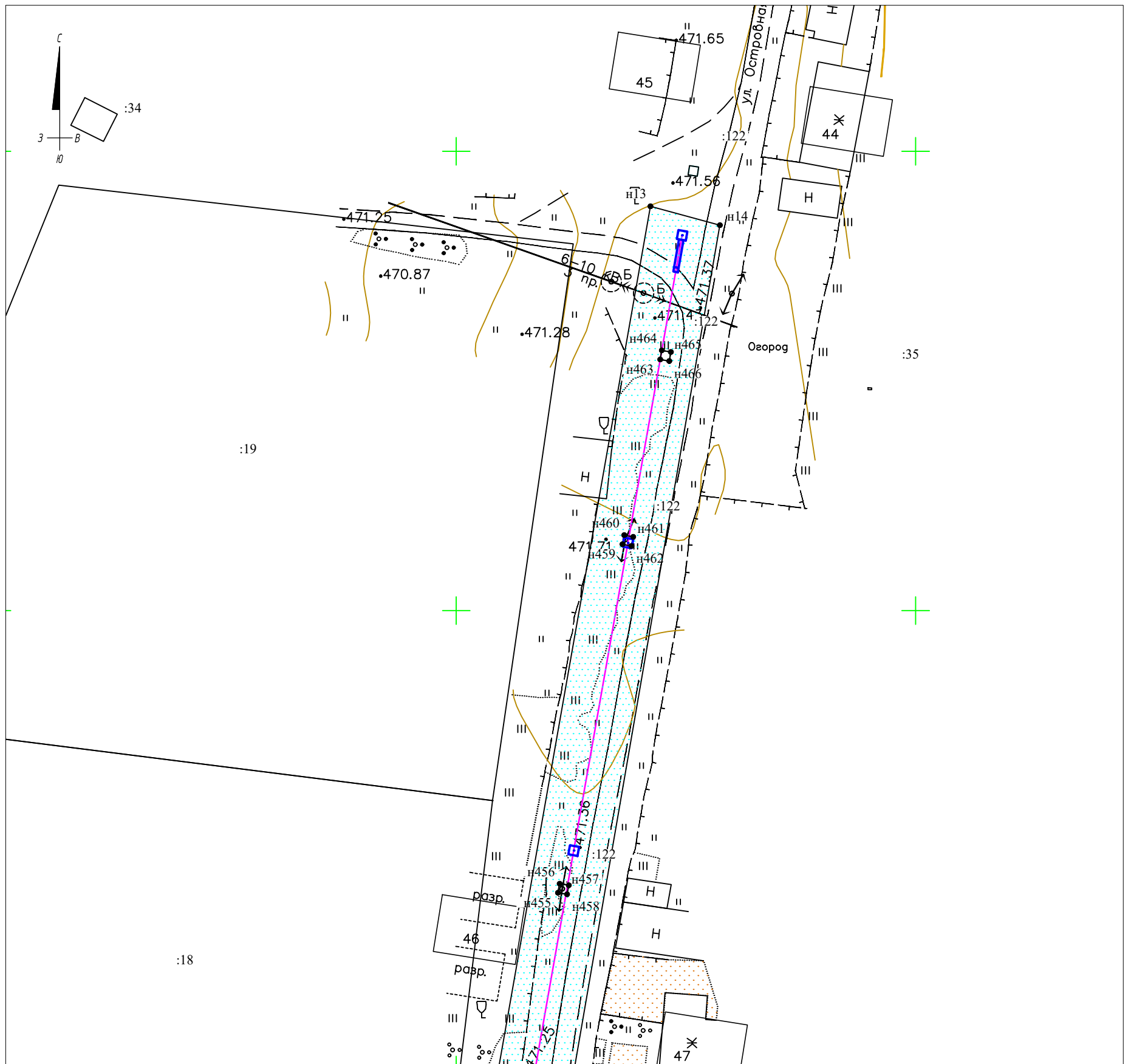

Примечание:

- границы публичного сервитута не пересекают границы административно-территориальных образований
- условные обозначения на обзорном листе

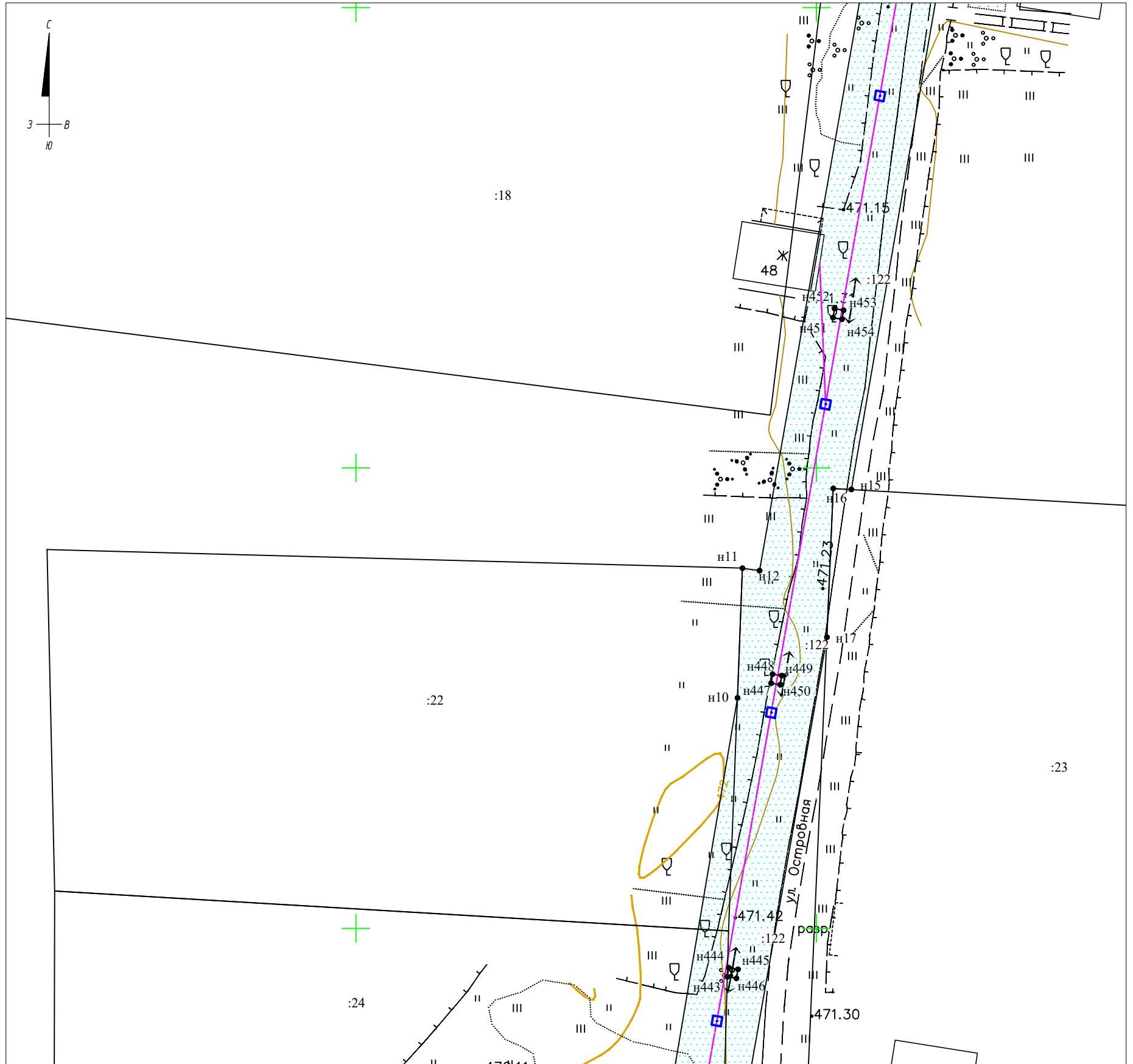

Примечание:

- границы публичного сервитута не пересекают границы административно-территориальных образований
- условные обозначения на обзорном листе



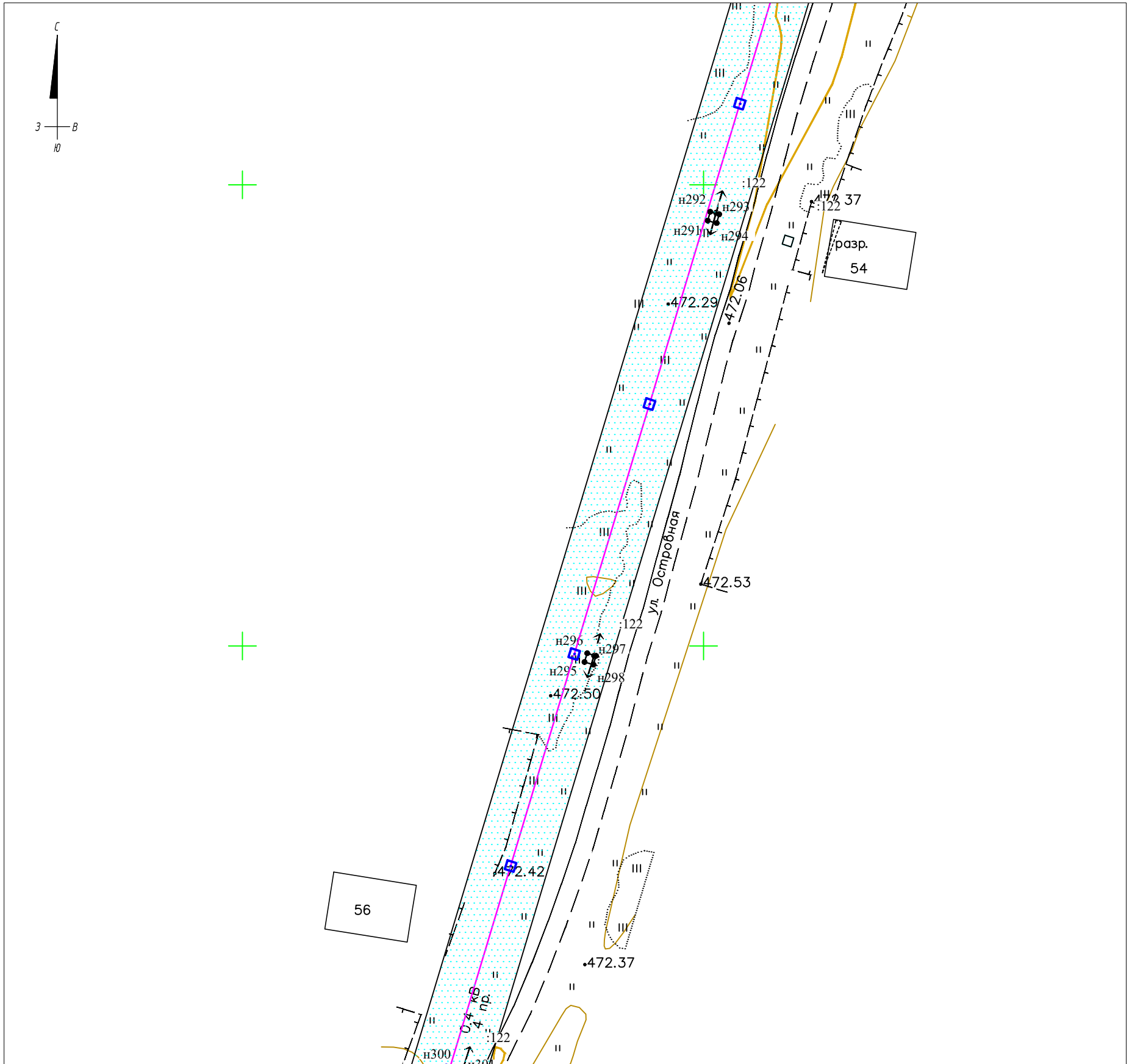

Примечание:

- границы публичного сервитута не пересекают границы административно-территориальных образований
- условные обозначения на обзорном листе



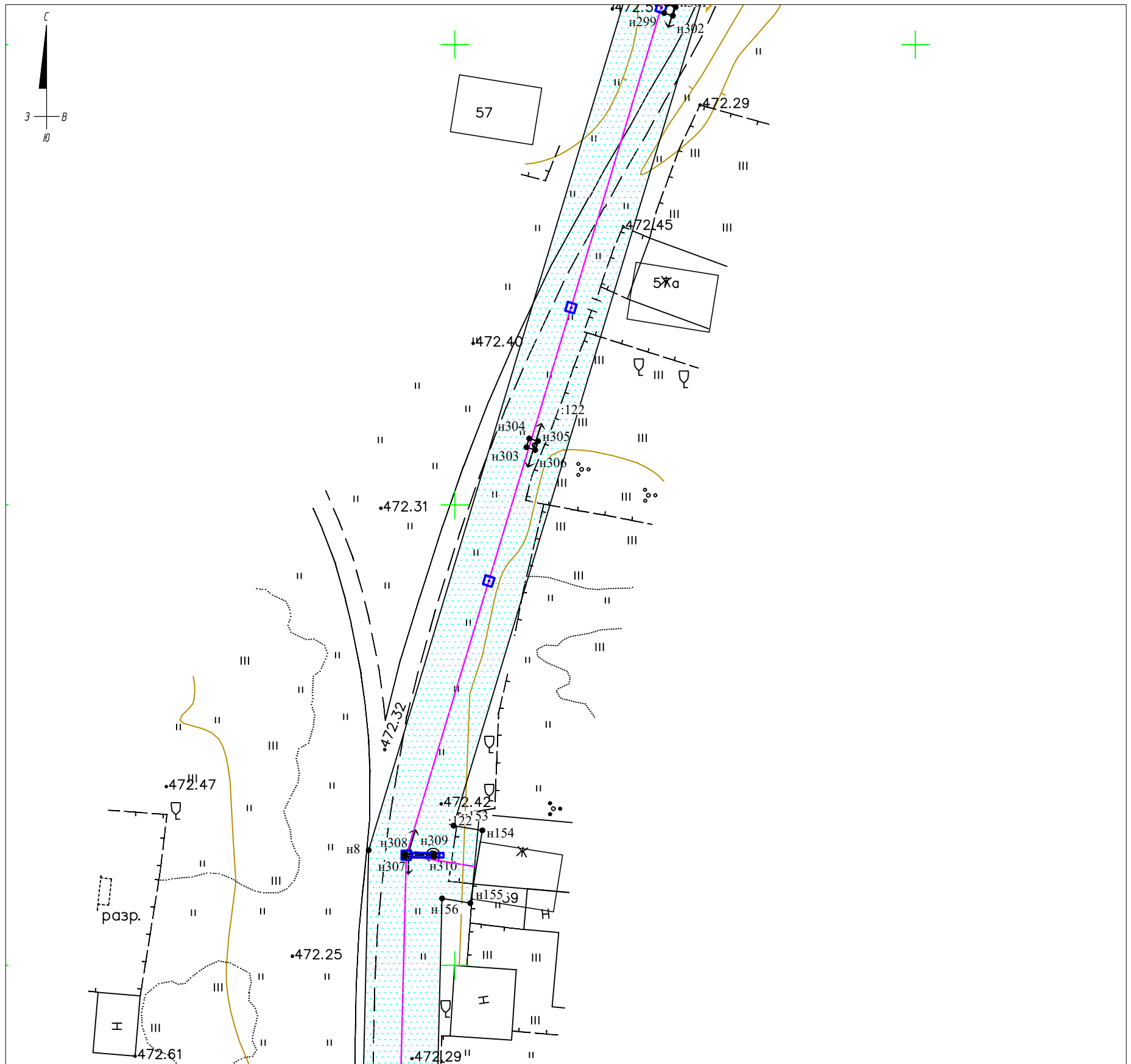

Примечание:

- границы публично сервитута не пересекают границы административно-территориальных образований
- условные обозначения на обзорном листе

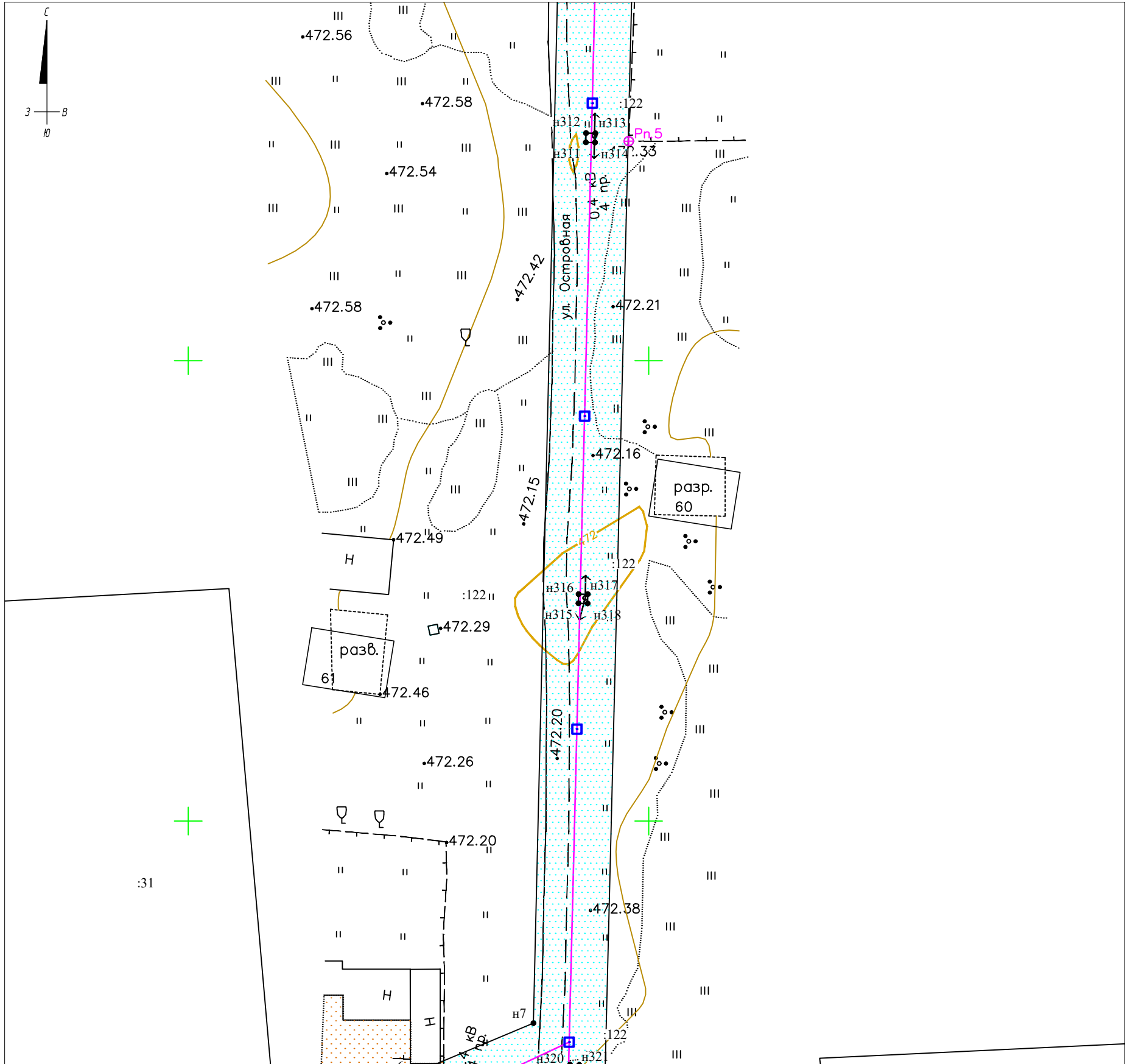

Примечание:

- границы публично сервитута не пересекают границы административно-территориальных образований
- условные обозначения на обзорном листе

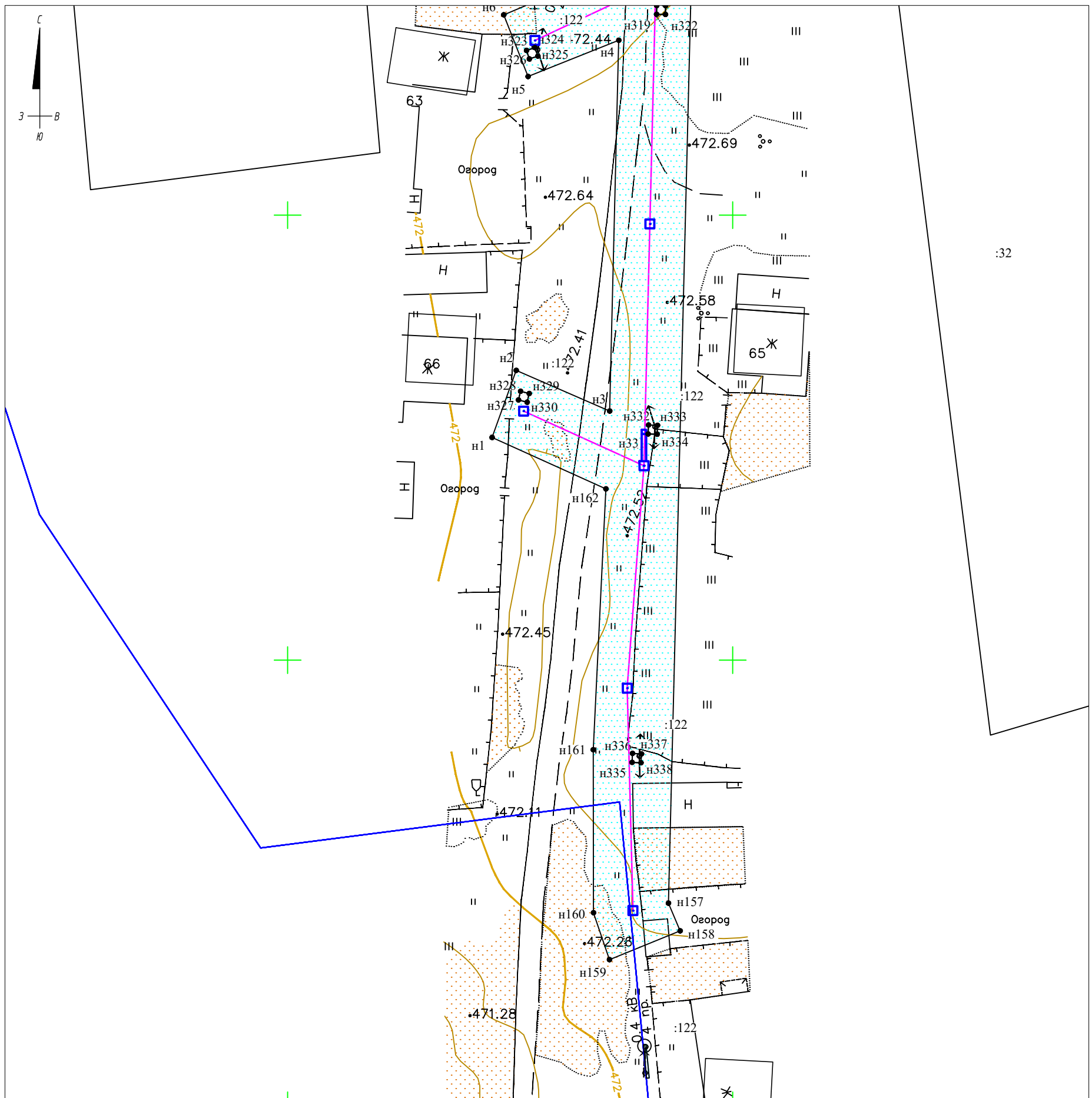

:32

Примечание:  
• границы публичного сервитута не пересекают границы административно-территориальных образований  
• условные обозначения на обзорном листе